



# Agro em Questão

## *Financiamento para o Agronegócio:*

*desafios e alternativas para garantir  
o crescimento do setor*



***José Mário Schreiner***

***Vice-Presidente da CNA e Presidente da Comissão de Política  
Agrícola da CNA***

***Brasília-DF, 1º de fevereiro de 2018.***

# Como alimentar 9,7 bilhões de pessoas em 2050?

## Mundo conta com aumento de área, de produção e de produtividade no Brasil

O mundo deverá aumentar a produção em 60% para atender a uma população de 9,7 bilhões de habitantes até 2050



+ 2,8 bilhões de toneladas

País	Aumento da produtividade (%)
Austrália	7
<b>Brasil</b>	<b>40</b>
Canadá + Estados Unidos	15
China e Rússia	26
União Europeia	4

# Como alimentar 9,7 bilhões de pessoas em 2050?

## Participação da tecnologia no processo produtivo da agropecuária

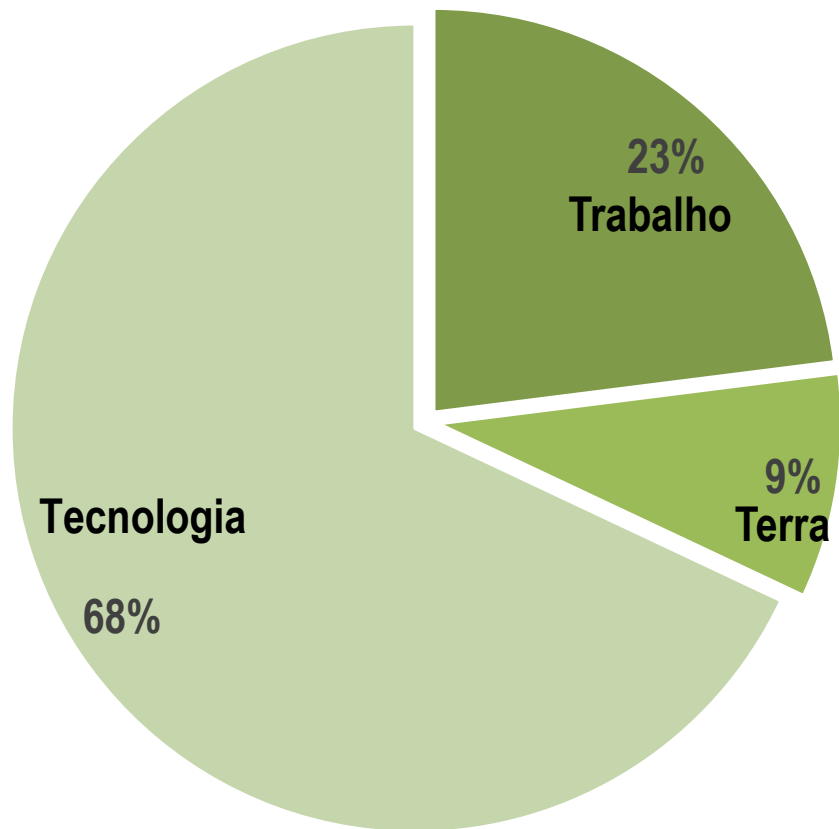

**Necessidade de recursos para manter o crescimento.**

# Como a agropecuária brasileira se financia?

## Fontes de Financiamento do Setor Agropecuário

Safra 2016/2017

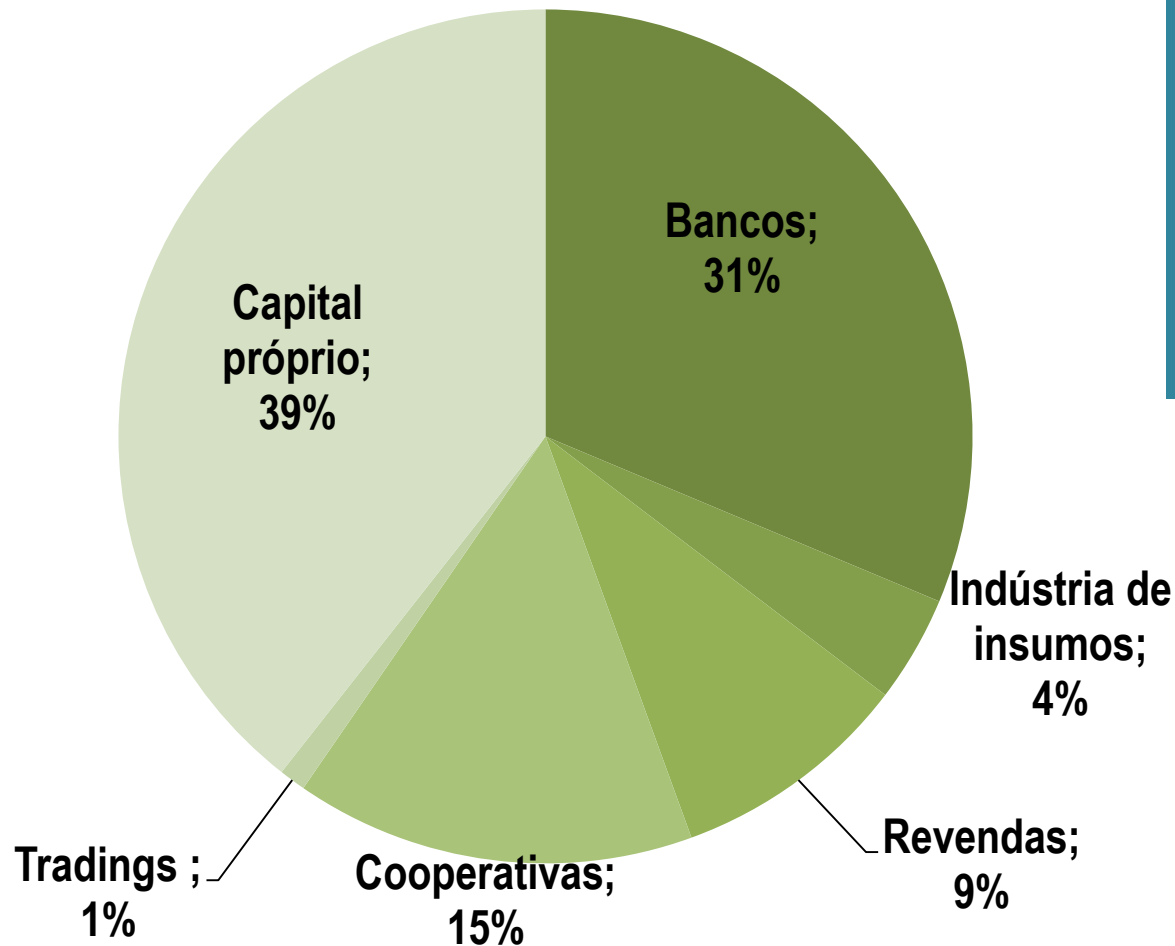

A participação do capital próprio como fonte de financiamento do setor agropecuário tem aumentado.

# O que sinaliza o crédito bancário?

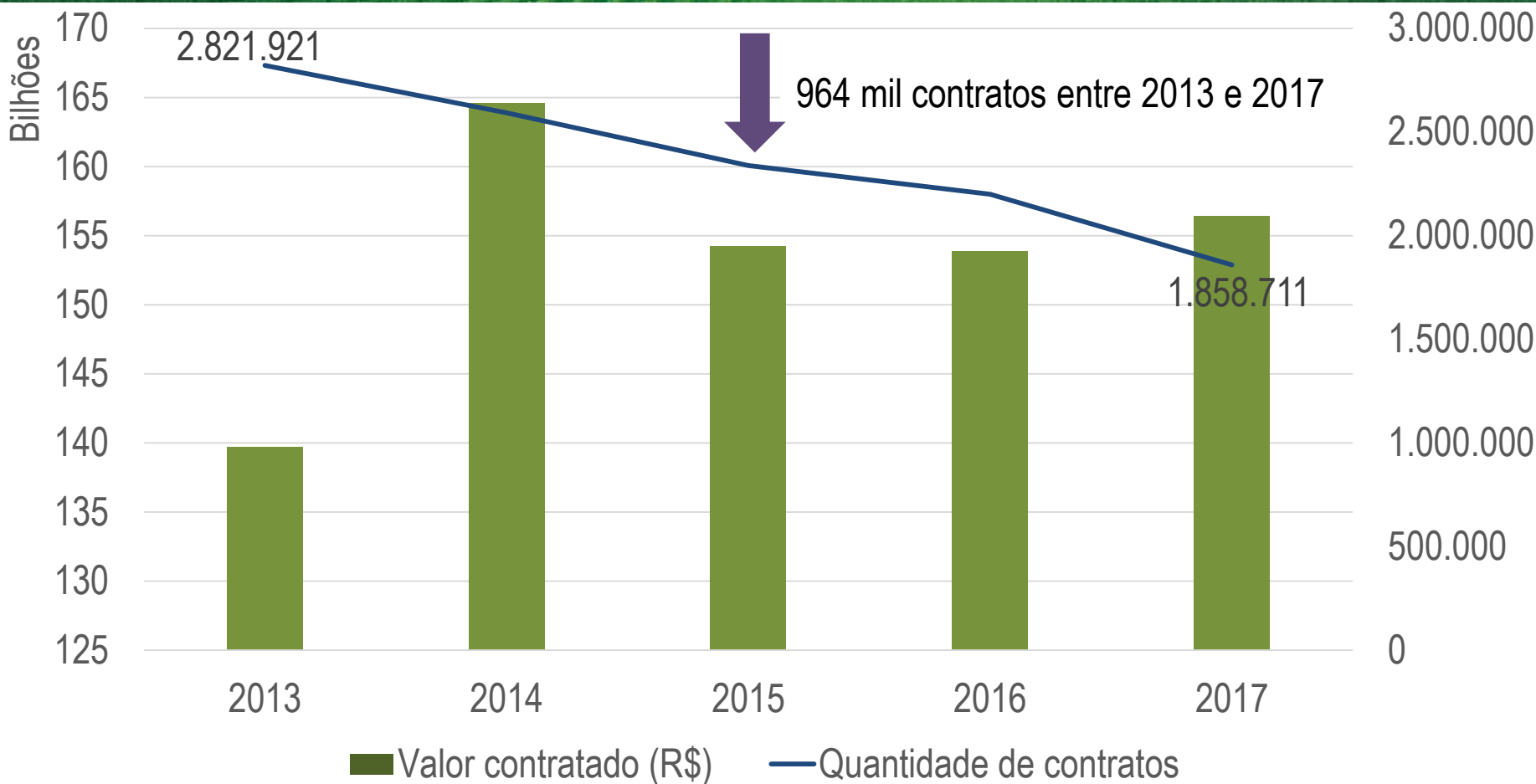

Seletividade das instituições financeiras

Concentração de mercado entre os ofertantes de crédito

Variabilidade da disponibilidade de recursos provenientes de fontes tradicionais

Redução das exigibilidades sobre o saldo em poupança, de 74% para 65%



# O que se espera do financiamento próprio?

## Comportamento da Margem Líquida (Amostra 'Campo Futuro' - Valores ponderados)

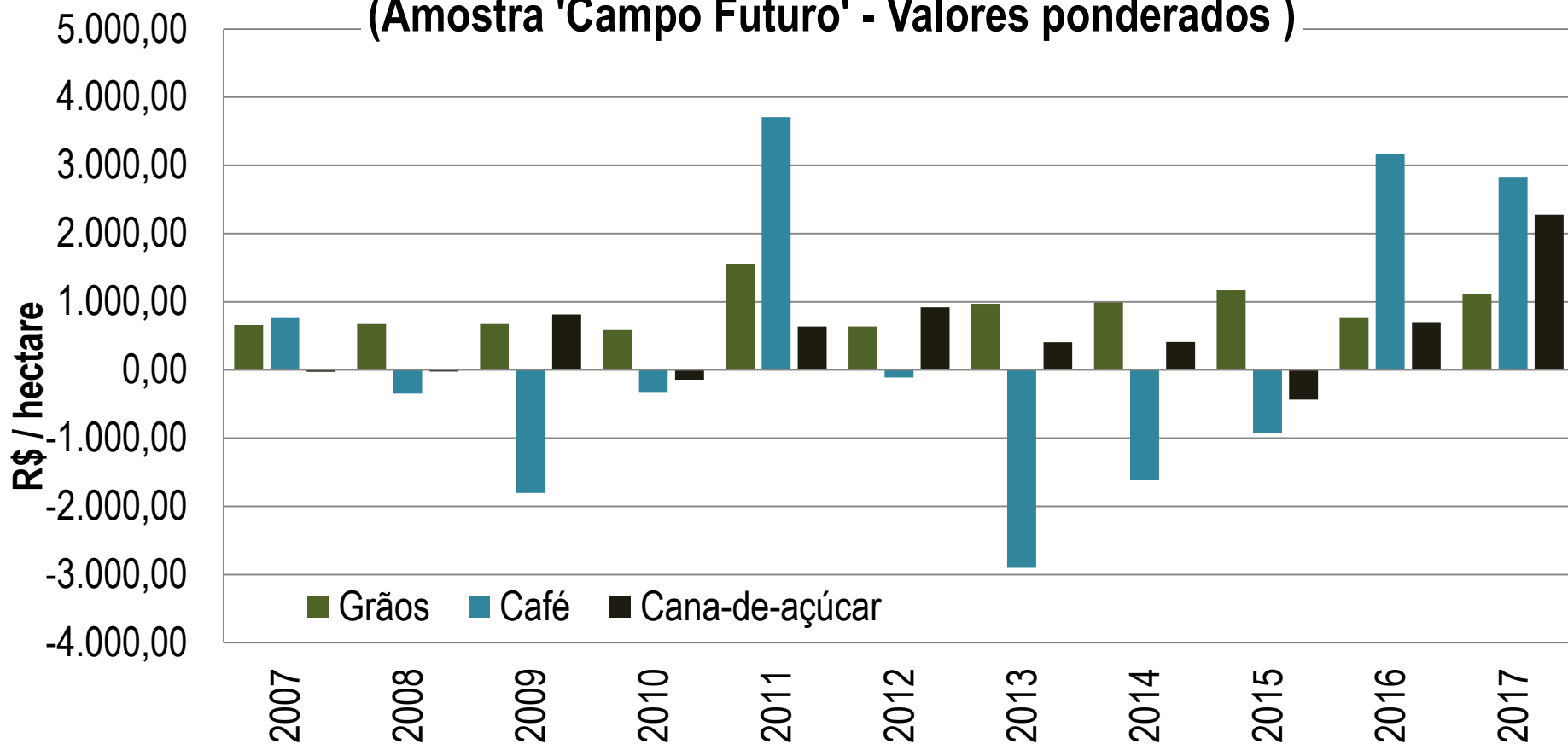

Financiamento da atividade deve focar os ciclos de rentabilidade da atividade.

Produtor rural cobre seu custo operacional de produção e uma parcela da depreciação. Porém, não cobre o custo de oportunidade.

# E a indústria de insumos?



**Concentração da indústria de insumos agropecuários**



NOTÍCIAS TEMPO FESTIVAL ORIGEM FAZENDA SUSTENTÁVEL TV PRINCÍPIOS EDITORIAIS

EMPRESAS E NEGÓCIOS | 08 de Maio de 2017

## Dow Chemical e DuPont têm fusão aprovada no Brasil

Cade condicionou operação a um acordo para reduzir possível efeitos nocivos no mercado

EMPRESAS E NEGÓCIOS | 19 de Setembro de 2017

## Bayer deve concluir compra da Monsanto em janeiro

Empresa pediu à Comissão Europeia o prolongamento do prazo de revisão do acordo, inicialmente previsto para dezembro

CANAL RURAL > NOTÍCIAS > AGRICULTURA

AGRICULTURA NOTÍCIAS

GIGANTE DO AGRO

Fusão entre a Dow Chemical e DuPont é concluída

1 de Setembro de 2017 às 09:55 | Canal Rural  
Atualizado em: 1 de Setembro de 2017 às 10:02



NEGÓCIOS

## O que está por dentro da fusão entre Bayer e Monsanto

Duas gigantes dos setores agrícola e químico fecharam um acordo de fusão na quarta-feira, um negócio de US\$ 66 bilhões

Por **Lydia Mulvany**  
© 15 set 2016, 18h30

EMPRESAS E NEGÓCIOS | 18 de Abril de 2017

## Aquisição da Syngenta pela ChemChina não tem restrições no Brasil

Cade aprovou negócio há mais de um mês. Segundo a Syngenta, 19 mercados já autorizaram a operação

## ChemChina completa a compra da Syngenta por US\$ 43 bilhões

Operação unirá a líder mundial das sementes e produtos fitossanitários com o maior fornecedor de fitossanitários genéricos da Europa.

G1 AGRO

## Cargill compra Integral, sua 1ª aquisição em nutrição animal no Brasil

Integral fatura R\$ 80 milhões por ano e atua no mercado de alimentos para bovinos de corte; valor do negócio não foi revelado.

**Impacto sobre os custos de produção e rentabilidade da atividade agropecuária**

G1 ECONOMIA NEGÓCIOS

# Cortes no Orçamento para 2018...

Orçamento da Função Agricultura para 2018 é de R\$ 29,13 bilhões, redução de **20,4%** em relação à LOA 2017.

Orçamento da Função Agricultura direcionado quase exclusivamente às atividades-meio.  
Não há políticas setoriais sistemáticas.

Orçamento (R\$ milhões)	2017	2018
Mapa	6.028,36	5.496,04
EMBRAPA	3.324,52	3.444,05
CONAB	2.952,01	2.622,34
FUNCAFÉ	5.279,34	5.461,57
Gestão de Riscos na Atividade Agropecuária	1.287,00	956,87
Equalização da taxa de juros	18.180,50	9.375,41
Defesa Agropecuária	239,23	208,16

Variação no orçamento entre 2017 e 2018

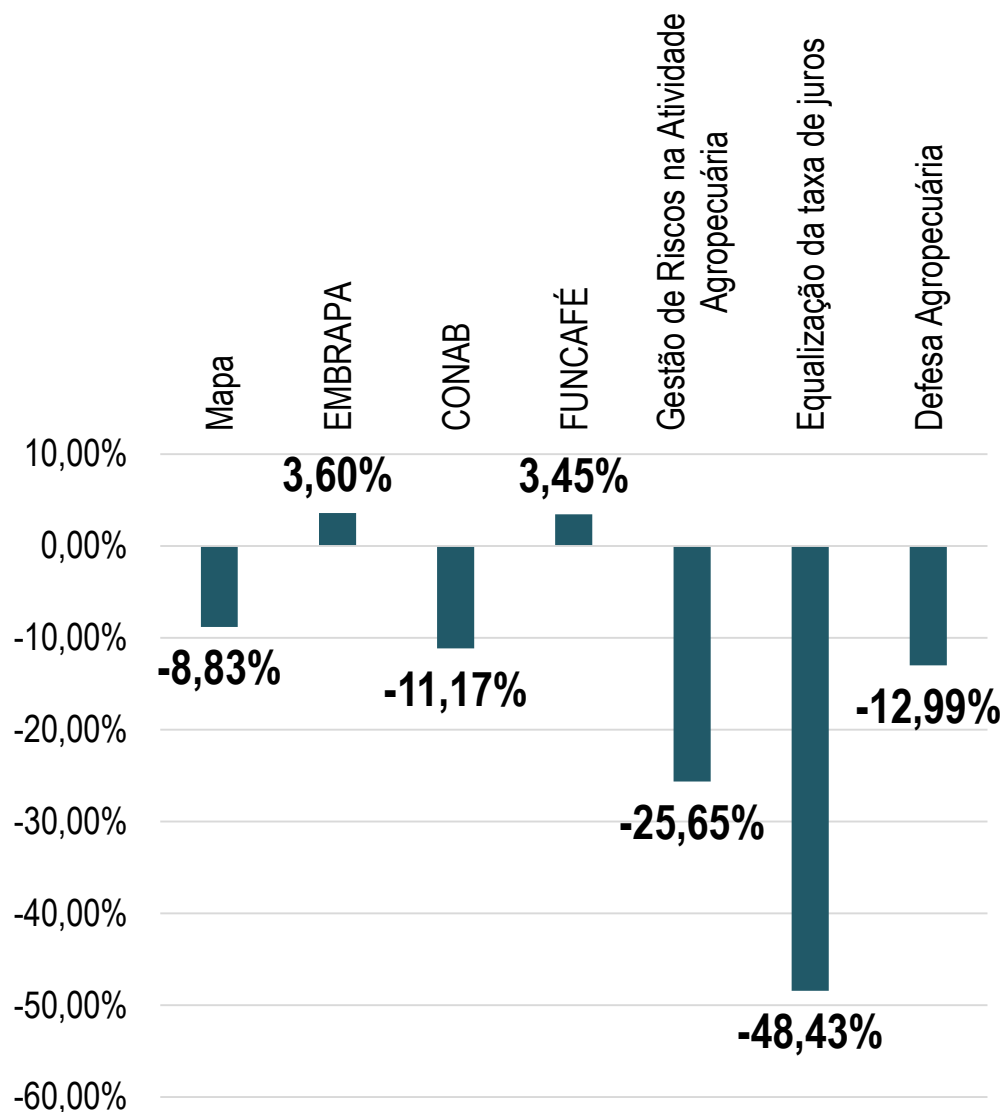



# Crédito Rural – Taxa de Juros

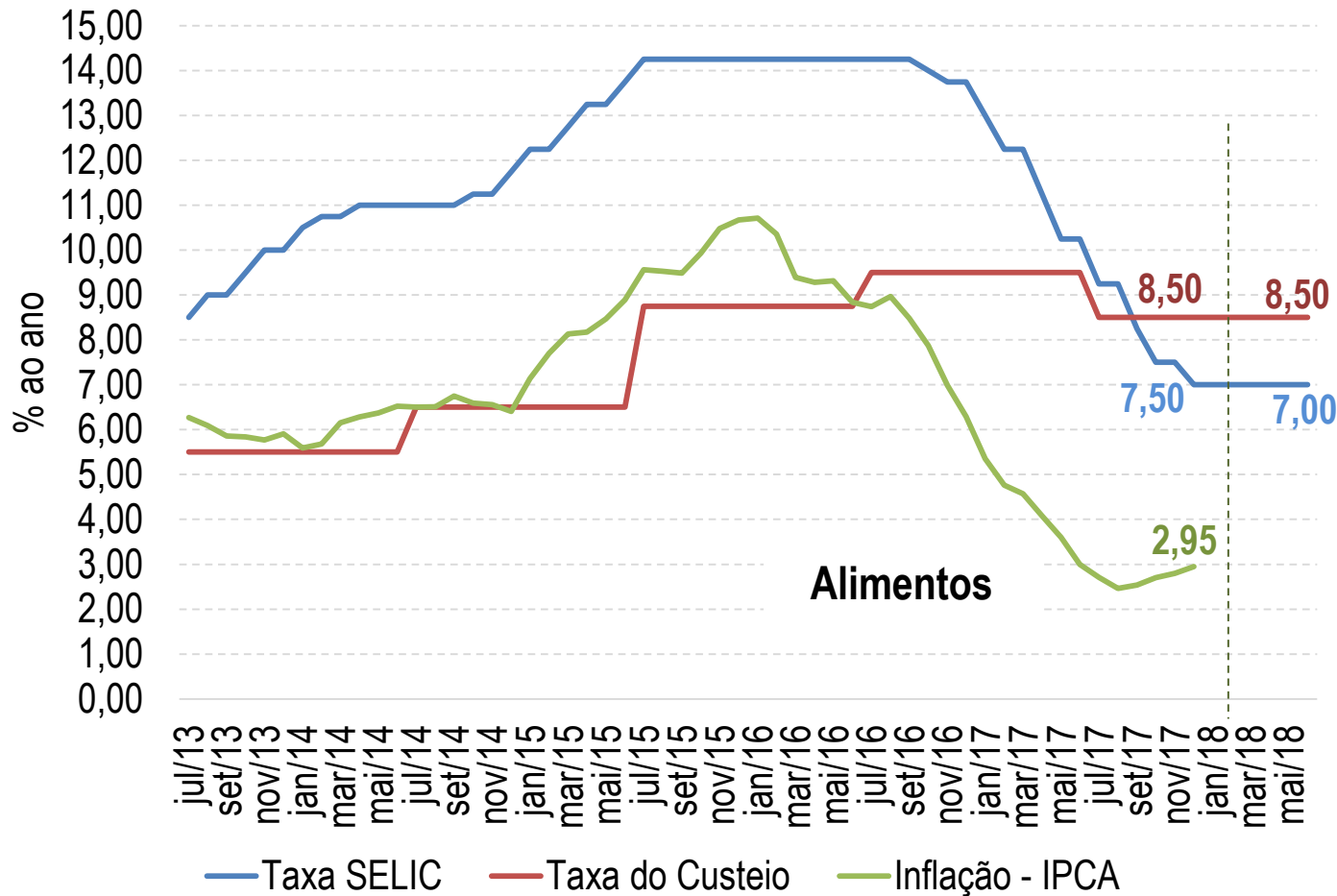

Queda da SELIC repassada apenas parcialmente à Taxa de Custeio levou a um encarecimento real do crédito ao setor.

Juros abaixo do mercado sempre exigiram grande **reciprocidade**. Portanto, nem sempre ao menor custo.

# Crédito Rural – Endividamento e Inadimplência

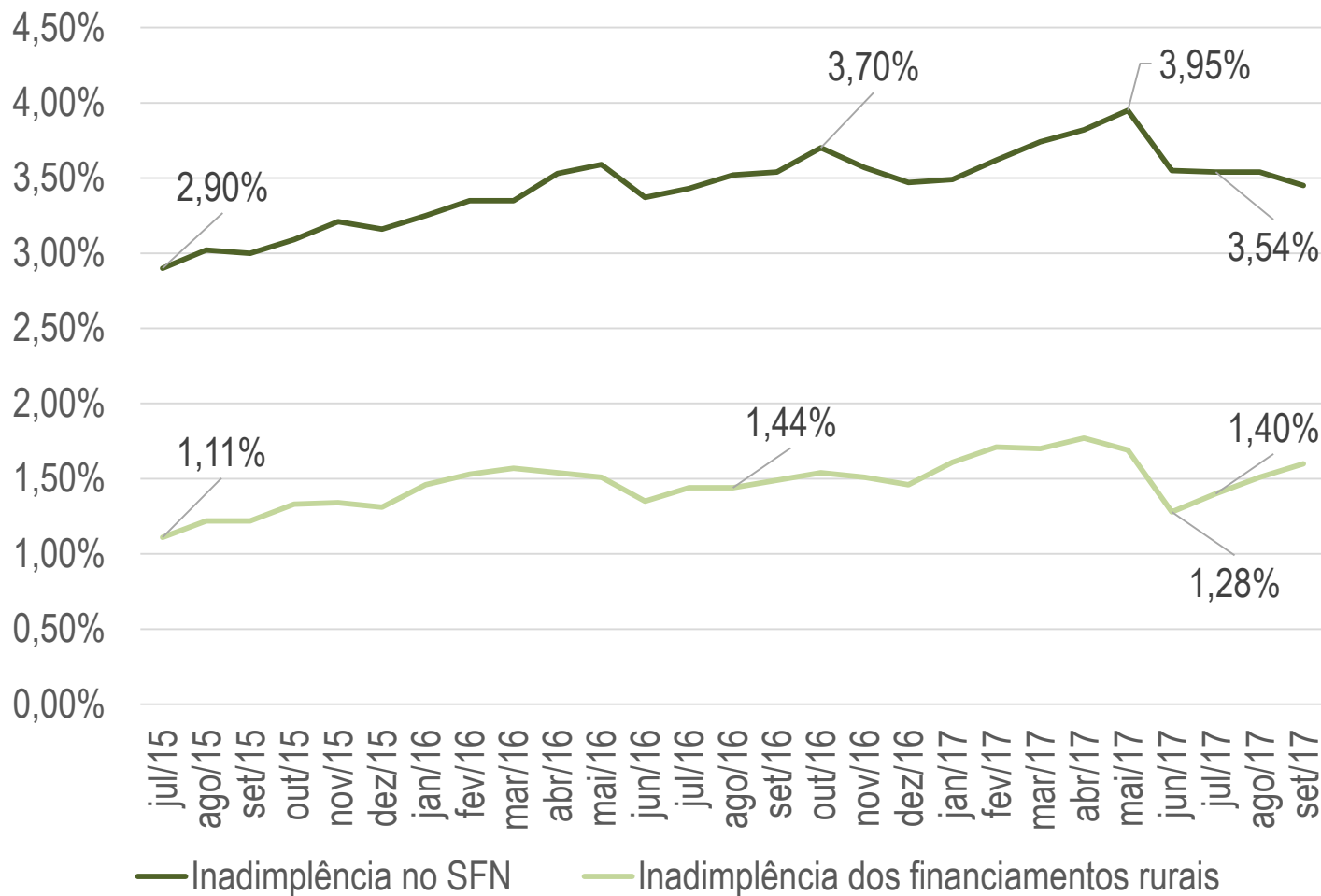

Inadimplência do setor agropecuário é, em média, 2 pontos percentuais abaixo da inadimplência do SFN

**Saldo de Operações de Crédito Rural**  
Jul/16 – R\$ 252,7 bi  
Set/17 – R\$ 276,2 bi

**Operações de Crédito Rural**  
respondem por 9,4% das operações totais no SFN

## EMENDA CONSTITUCIONAL 95/2016 – TETO DOS GASTOS

- Instituiu o Novo Regime Fiscal para o Orçamento da União para os próximos 20 anos – limita o crescimento dos gastos públicos ao executado no exercício anterior corrigido pelo IPCA.

## MEDIDA PROVISÓRIA 777/2017 – TLP

- Institui a TLP como referência para os financiamentos do BNDES (crédito para investimento), em substituição à TJLP.

## POLÍTICA NACIONAL DE GESTÃO DE RISCOS AGROPECUÁRIOS

Apólices de **seguro para custeio agrícola** representam em torno de 50% do total de apólices de seguro rural contratadas nos últimos 6 anos.

Não há recursos disponíveis para economias e atividades percebidas como de maior risco.

**Gestão de Riscos** deve priorizar a receita do produtor rural.

Previsibilidade orçamentária

Autonomia para o produtor comparar e escolher o melhor produto de seguro

Colaboração entre atores públicos e privados

# Oportunidades de mudança na política agrícola



O setor tem sofrido as consequências de políticas econômicas e setoriais assistemáticas e que levam à disponibilidade irregular de crédito para financiamento da produção agropecuária.

## LEI PLUARIANUAL AGRÍCOLA

### Possibilidade de planejamento dos produtores rurais

Políticas sólidas e estruturantes que auxiliem o produtor a passar pelas adversidades

### Redução da ingerência política

Pressão de grupos de interesse específicos em cada ano safra

### Não interrupção de ações ou programas

Cuja execução ultrapassa o horizonte temporal do plano agrícola anual

### Previsibilidade orçamentária em programas estratégicos

### Coordenação de programas de políticas públicas

Desenvolvimento de instrumentos e aumento da eficiência do mercado de capitais para investimentos no agronegócio.





[www.cnabrasil.org.br](http://www.cnabrasil.org.br)

[www.senar.org.br](http://www.senar.org.br)

[www.canaldoprodutor.tv.br](http://www.canaldoprodutor.tv.br)

 [facebook.com/SistemaCNA](https://facebook.com/SistemaCNA)  [twitter.com/SistemaCNA](https://twitter.com/SistemaCNA)  [instagram.com/SistemaCNA](https://instagram.com/SistemaCNA)

 [facebook.com/SENARBrasil](https://facebook.com/SENARBrasil)  [twitter.com/SENARBrasil](https://twitter.com/SENARBrasil)

**José Mário Schreiner**  
Presidente da Comissão Nacional de Política Agrícola da CNA  
[josemario@faeg.com.br](mailto:josemario@faeg.com.br)  
(61) 2109-1400