

Seminário Agro em Questão – Financiamento para o Agronegócio



Uma Visão da Política Agrícola Brasileira

01 de fevereiro de 2018

Sumário

- 1 Sustentabilidade Fiscal e Recuperação Econômica**
- 2 Desenho e Custos da Política Agrícola Brasileira**
- 3 Seguro Rural**

1 Sustentabilidade fiscal de longo prazo: Resultado Primário e Trajetória da Dívida Pública

Resultado Primário Governo Central (% PIB)

Abaixo da linha - BCB

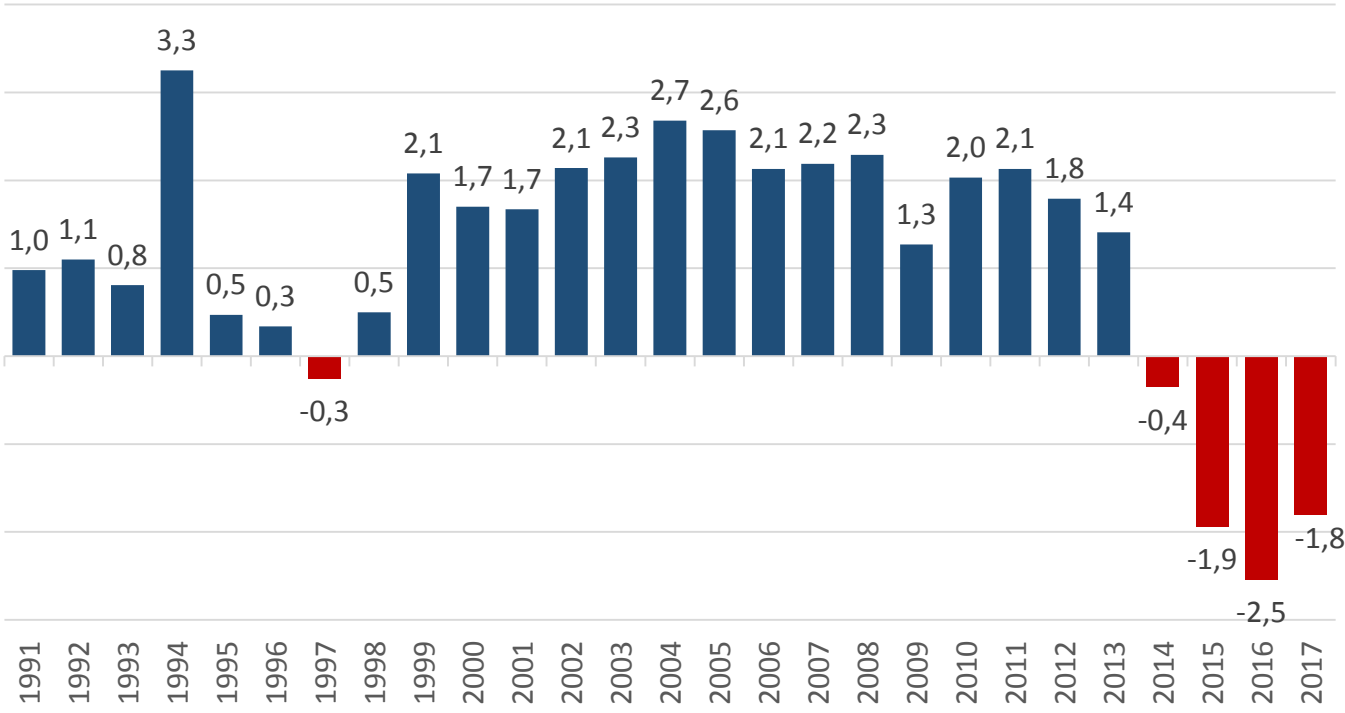

Dívida Bruta do Governo Geral – DBGG (% PIB)

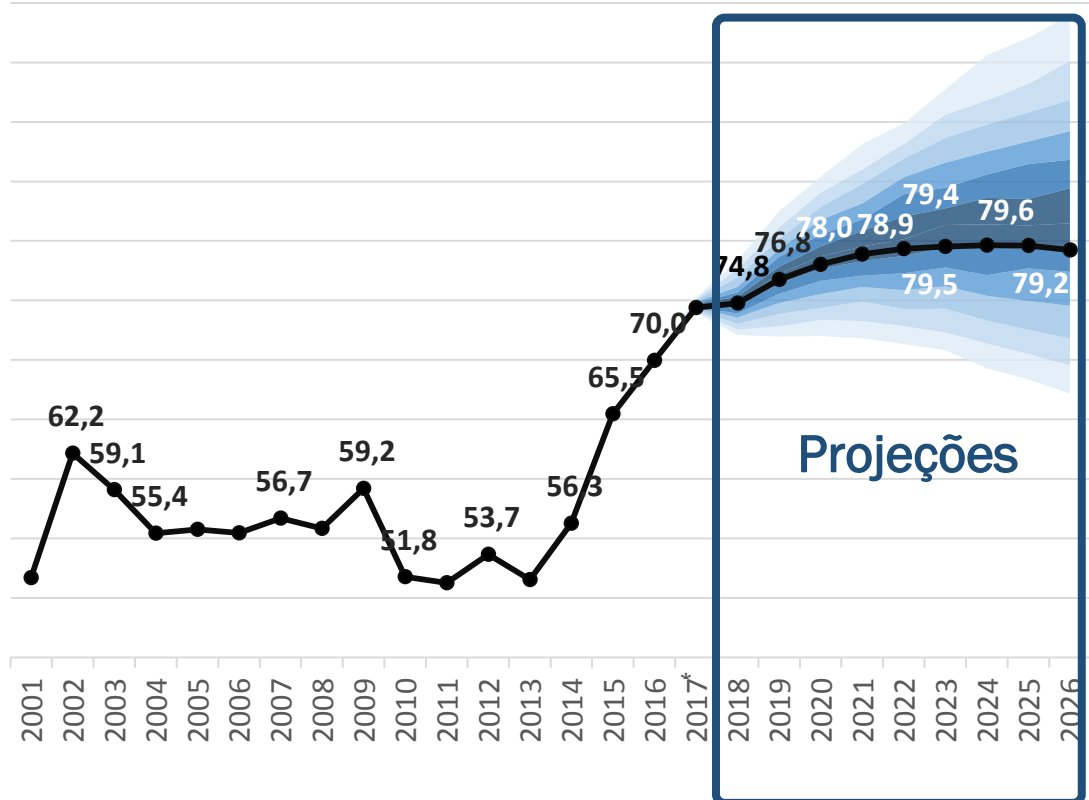

Fonte: Banco Central e STN

1 Recuperação Econômica

Índices de Confiança

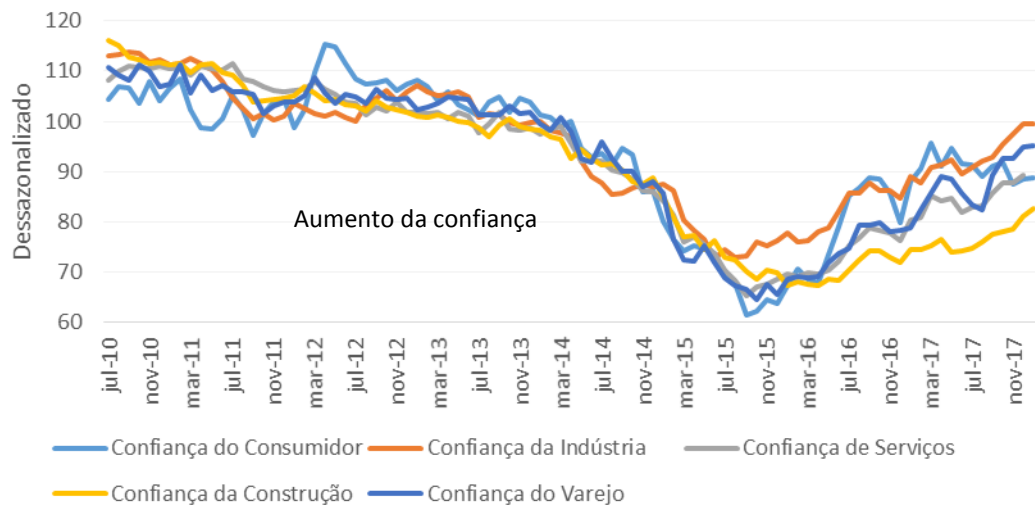

Fonte: FGV

Taxa de Juros Real

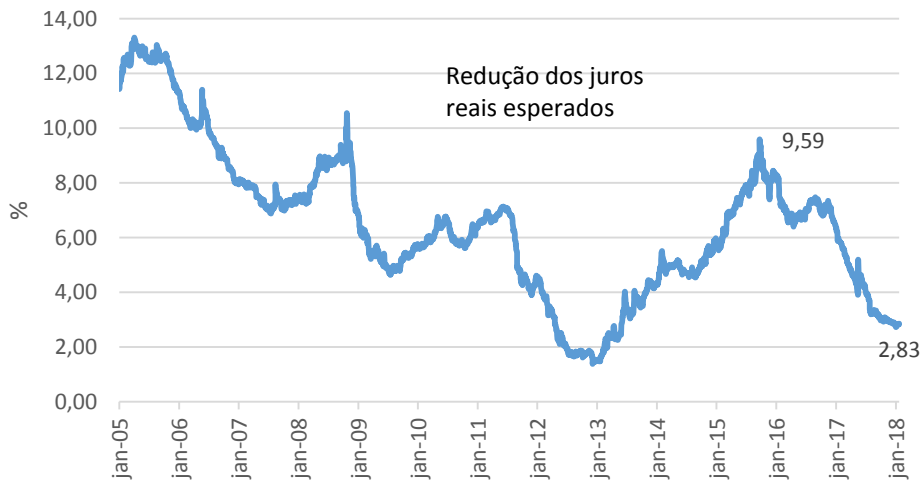

Fontes: B3, BCB

IPCA

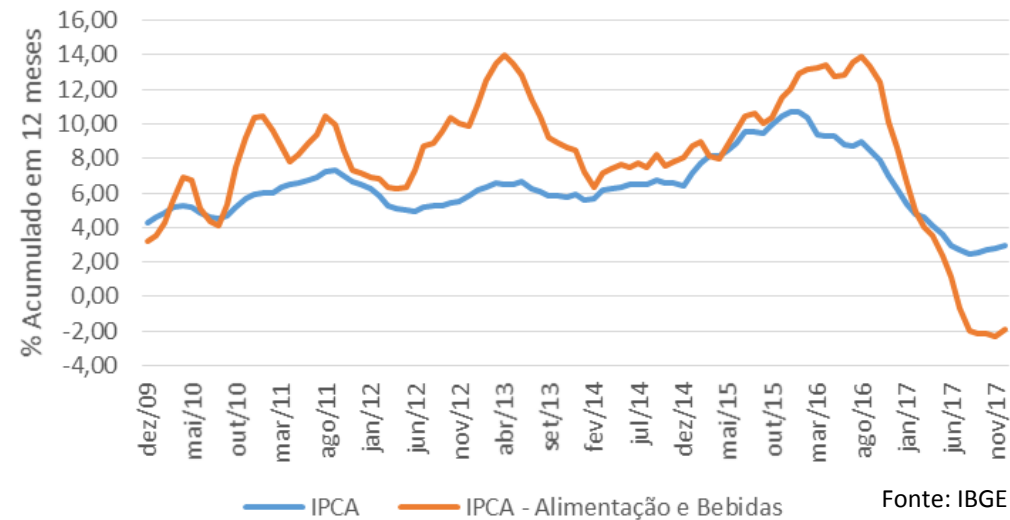

PIB (Trimestre contra mesmo trimestre do ano anterior - %)

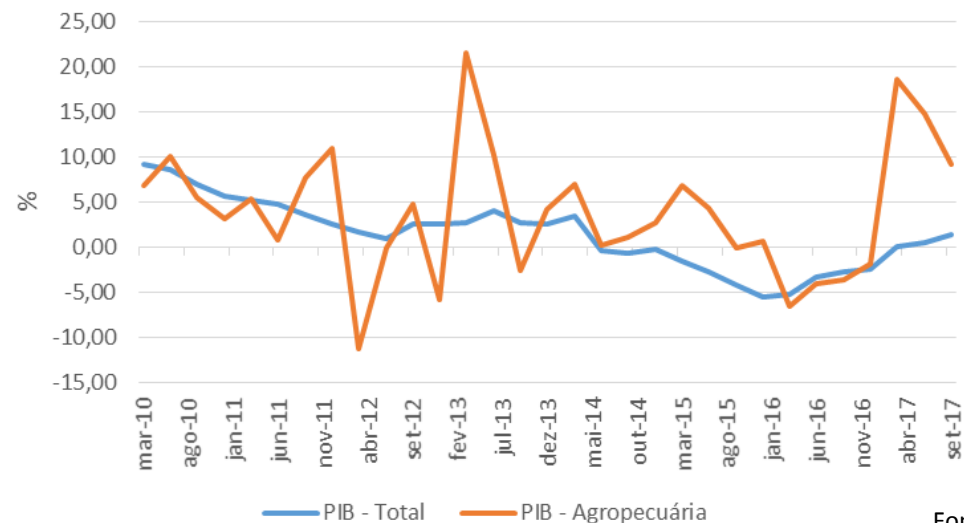

2 Políticas Públicas para o Crédito Rural

Ações:

- Plano Safra – Empresarial e Agricultura Familiar;
- Mitigadores de Risco: Programa de Garantia da Atividade Agropecuária (PROAGRO), Programa de Garantia de Preços para a Agricultura Familiar (PAPAF), Programa de Seguro Rural (PSR), Política de Garantia de Preços Mínimos (PGPM);
- Outras Ações: Programa Especial de Saneamento de Ativos (PESA), Programa de Recuperação da Lavoura Cacaueira, Rebates Lei 13.340/2016 (empréstimos ao Norte e Nordeste e inscritos na Dívida Ativa).

Finalidade:

- Custeio, Investimento, Comercialização e Industrialização.

Beneficiários:

- - Pequeno (Pronaf) - receita bruta anual < R\$ 360 mil;
- - Médio (Pronamp) - R\$ 360 mil < receita bruta < R\$ 1,76 milhões;
- - Grande - receita bruta anual > R\$ 1,76 milhões.

2 Sistema Nacional de Crédito Rural

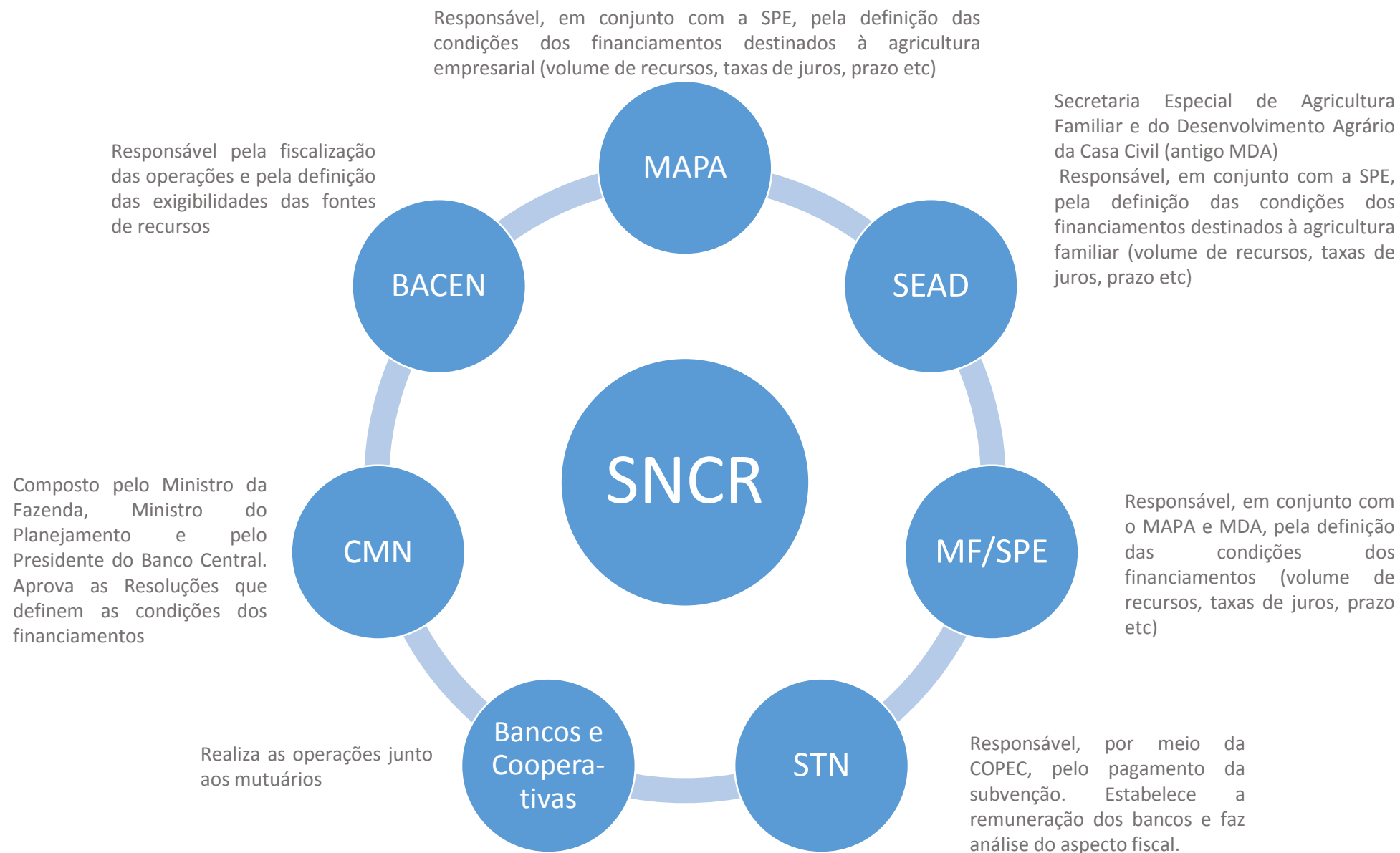

2 Plano Safra: fontes de recursos

Recursos disponibilizados por Fonte (em R\$ bi)

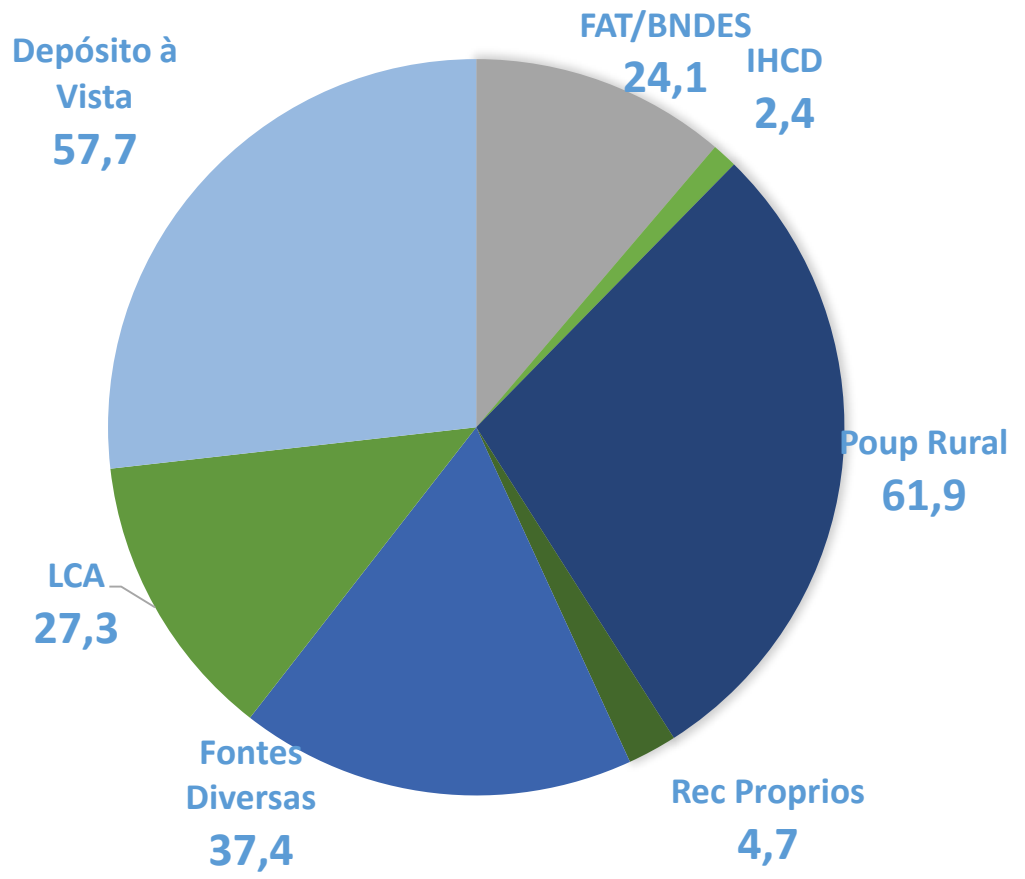

Total: 215,4

Custo Estimado para o TN por Fonte (em R\$ bi)

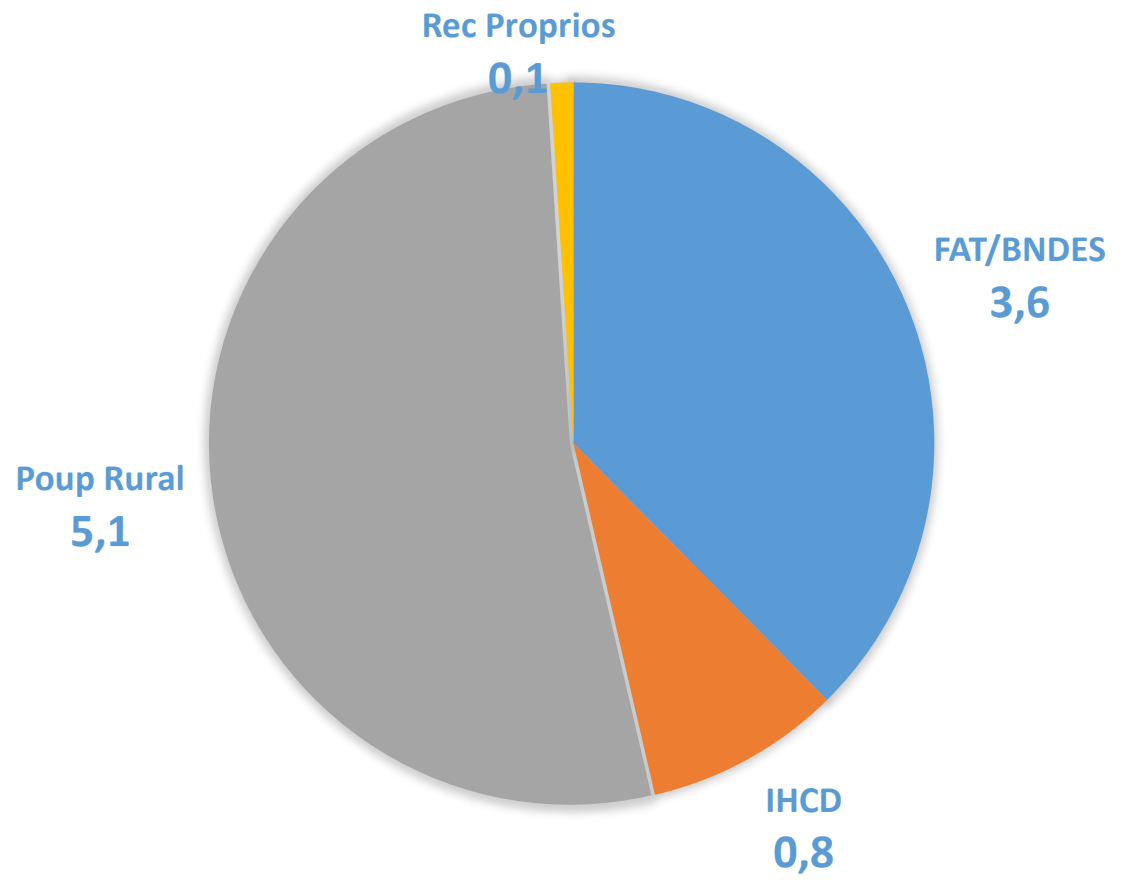

Total: 9,7

2 Plano Safra

Recursos e Custos equalizados do Plano Safra (R\$ bi)

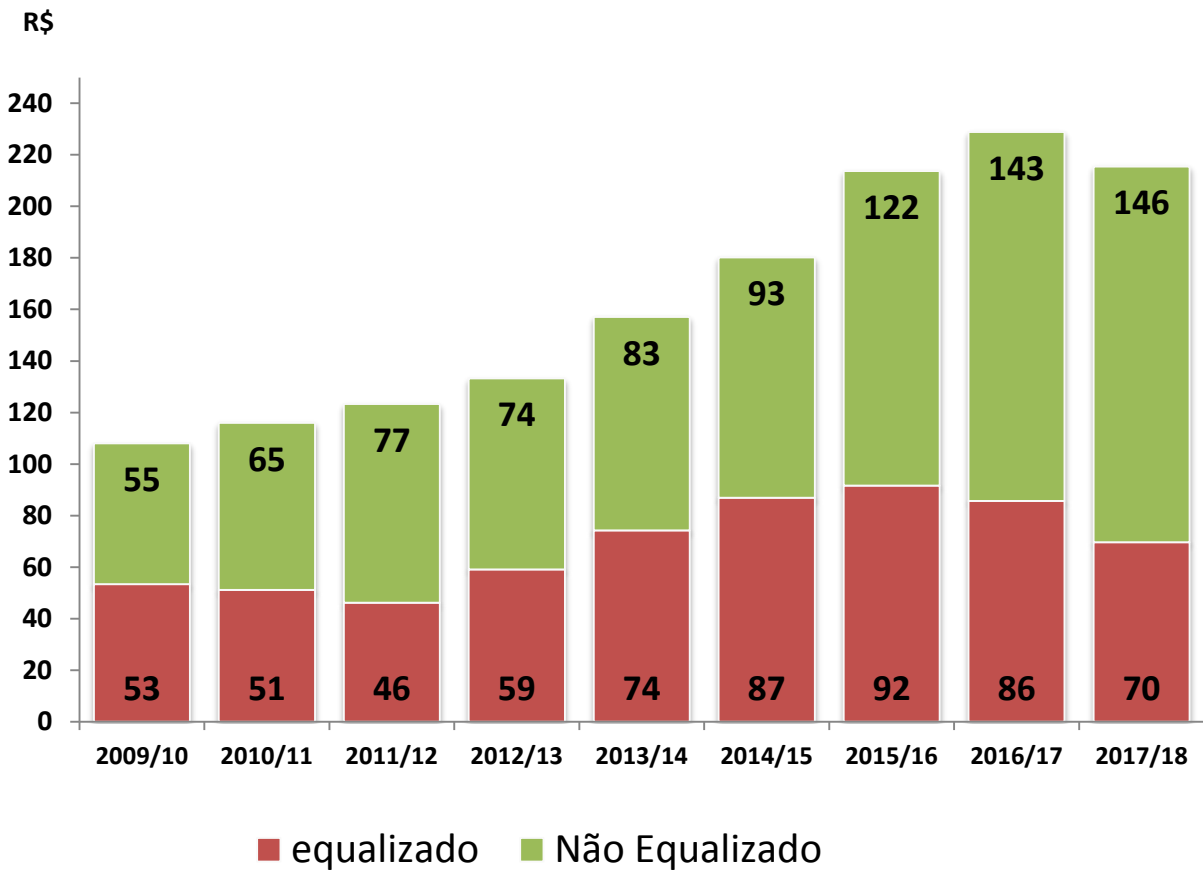

Custo Total para o Tesouro, por agricultura (R\$ bi)

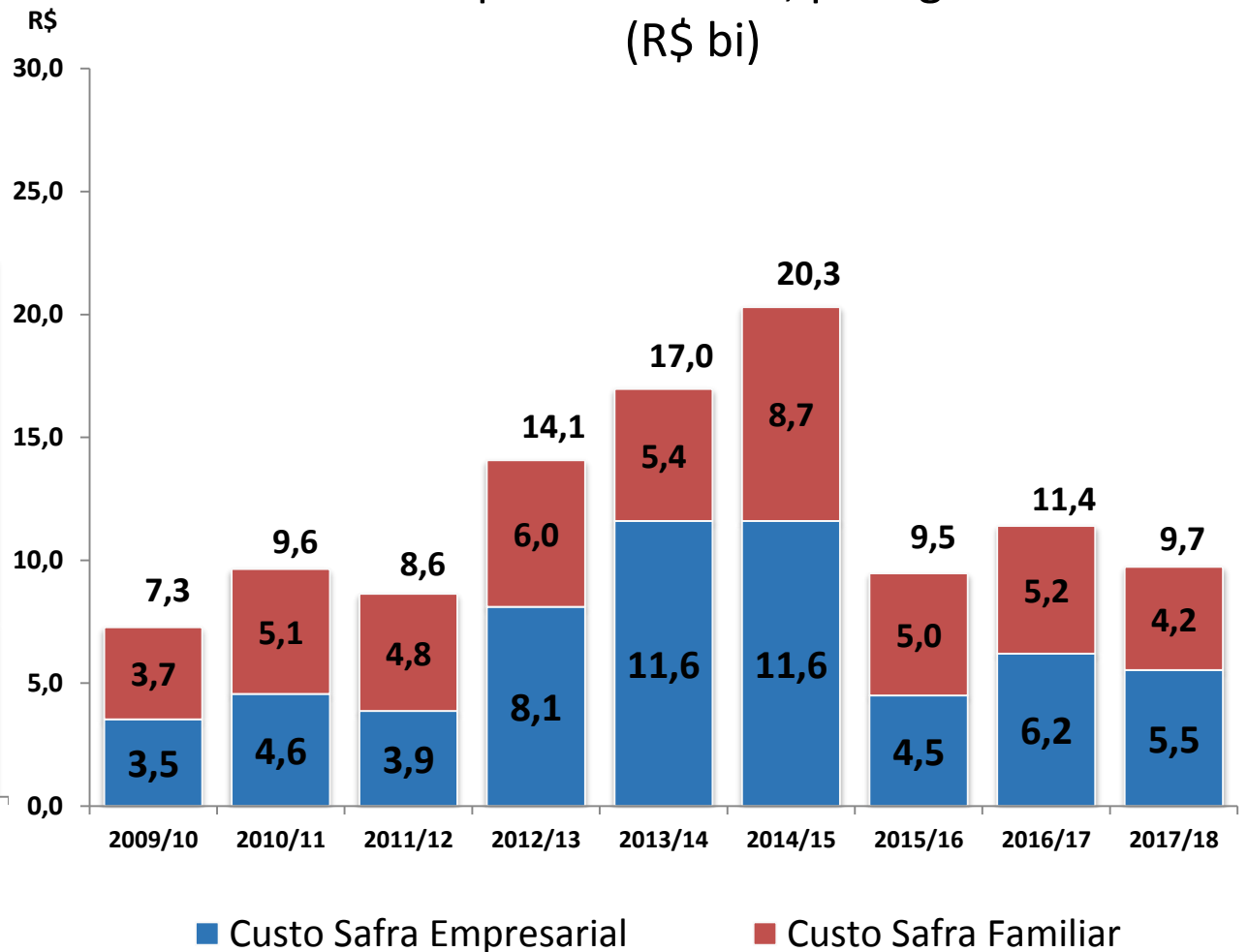

Fonte: COPEC/STN/MF

2 Plano Safra

Impacto já contratados nos orçamentos de 2018 e 2019

Custo Anual Estimado das Safras

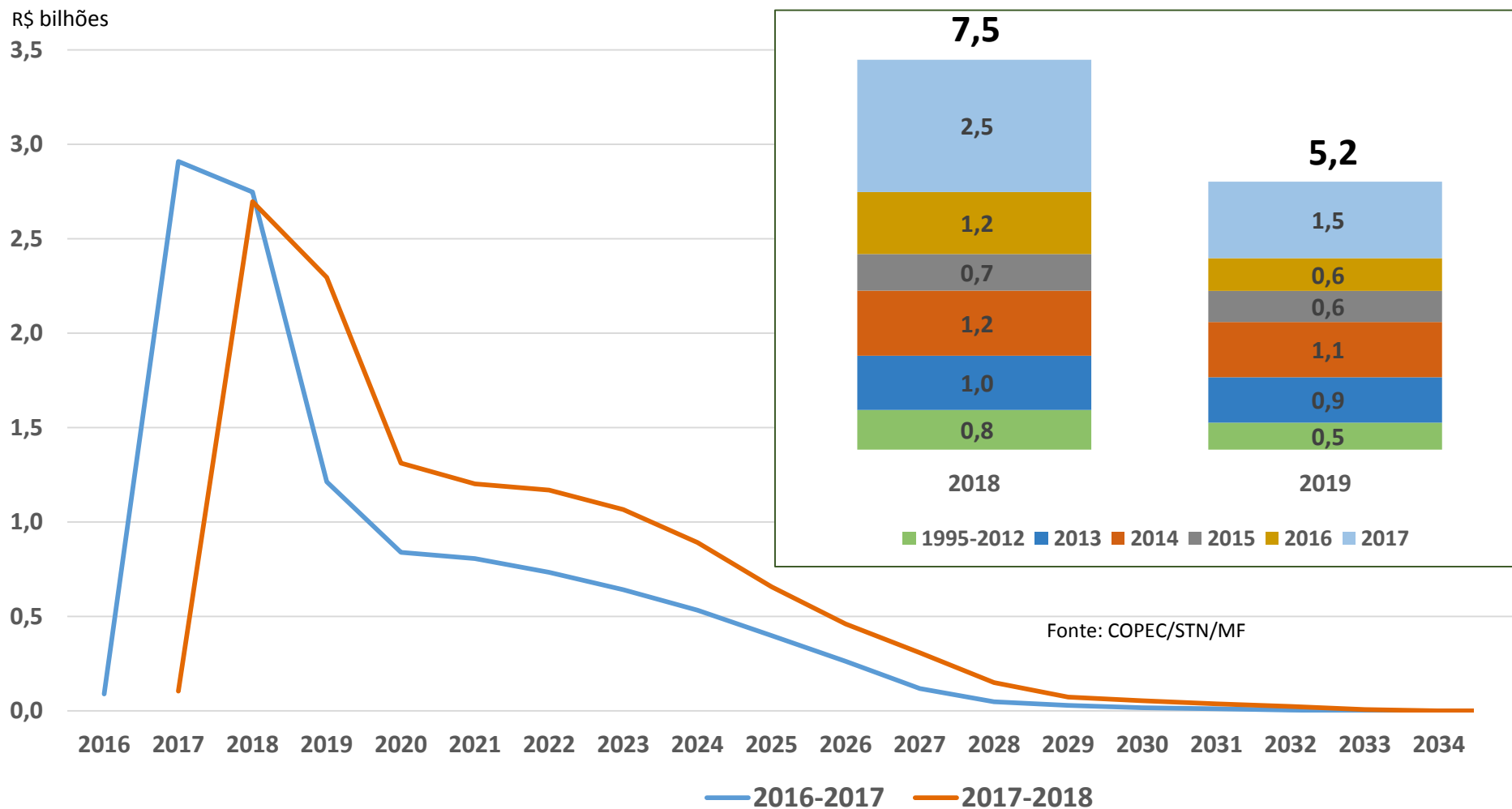

Para respeitar os princípios da EC 95/2016, as despesas com o Plano Safra de cada ano precisam ser iguais às do ano anterior, ajustadas pela inflação. Entretanto, sem a reforma da Previdência, os demais gastos terão que crescer menos que a inflação para abrir espaço para os seus gastos crescentes.

3 Seguro Rural: impacto fiscal de renegociações de dívida

Valor total previsto para o Seguro Rural em 2018 (R\$ mi)	
PSR	395
Proagro	562
Total	957

Fonte: LOA 2018

Custos* de renegociações agrícolas realizadas

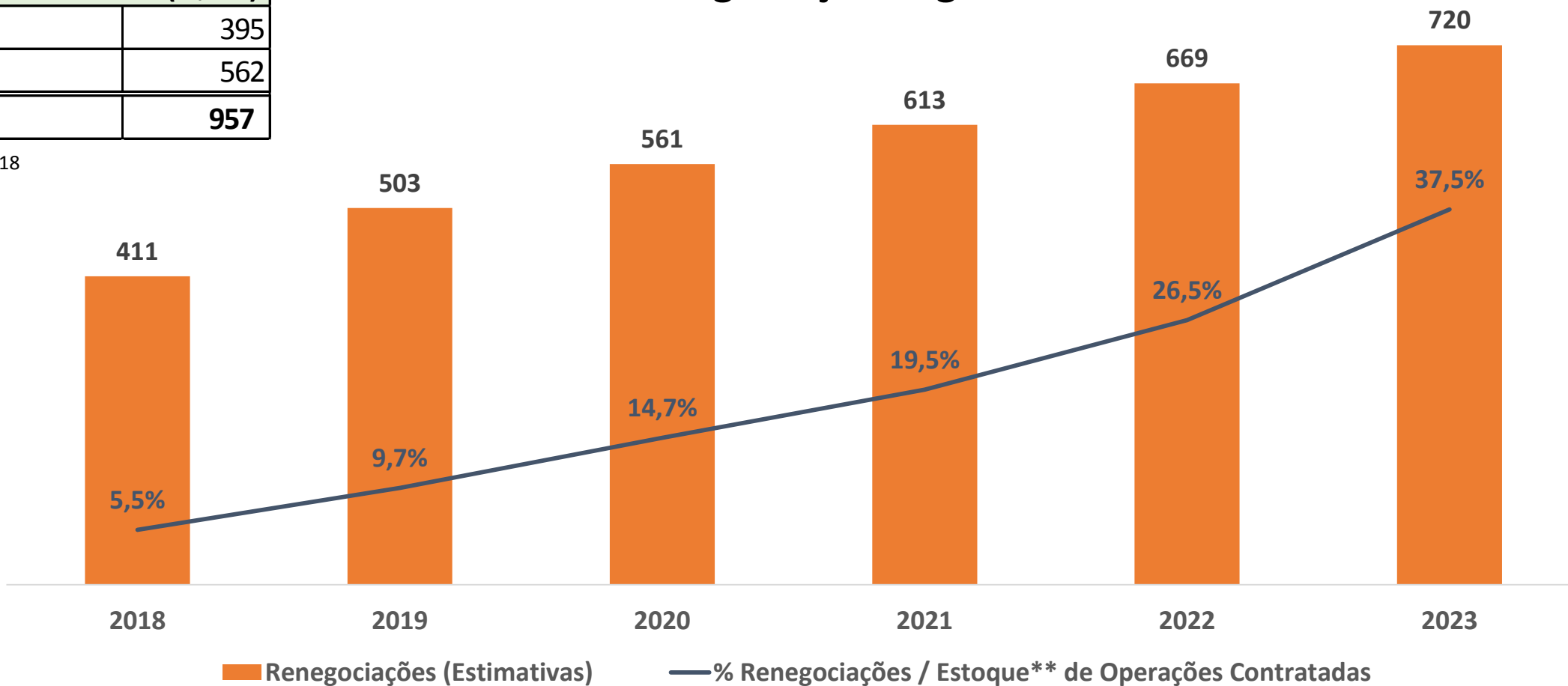

* Custos estimados

** Posição do estoque de 30/11/2017 e previsão do Plano Safra 2017/2018

Fonte: STN

3 Seguro Rural

PROGRAMA DE SUBVENÇÃO AO PRÊMIO DO SEGURO RURAL (PSR)

- Protege o produtor rural contra perdas decorrentes principalmente de fenômenos climáticos adversos;
- Pagamento de subvenção aos produtores rurais em percentuais que variam de 30% a 70% do valor do prêmio de seguro rural contratado junto às seguradoras, de acordo com a cultura/atividade;

PROGRAMA DE GARANTIA DA ATIVIDADE AGROPECUÁRIA (PROAGRO)

- Indeniza produtores rurais que contratam operações de crédito rural de custeio em caso de perdas das receitas por eventos climáticos adversos;
- Obrigatório para contratos de financiamento ao amparo do Pronaf de até R\$ 300 mil.
- Aos agricultores familiares é permitido também o enquadramento de parcelas de crédito de investimento e de recursos próprios no valor de até R\$ 20 mil (Proagro Mais).

PROGRAMA DE GARANTIA DE PREÇOS DA AGRICULTURA FAMILIAR – PGPAF

- Garante ao agricultor familiar um bônus percentual sobre a prestação do crédito de custeio/investimento, calculado conforme a diferença entre o preço de mercado e o preço garantidor definido pelo custo de produção da atividade financiada.
- Objetivo: Estimular a diversificação da produção, permitindo, no âmbito do Pronaf, assegurar o pagamento do crédito rural, por meio do seguro de preço.

3 Seguro Rural: comparação internacional

- 2016 (estimado): só R\$ 8,2 bi (34% do total) dos gastos com o Plano Safra estão no orçamento. Outros R\$ 16 bi (66%) são gastos relacionados a isenções fiscais (LCA) e custo de oportunidade de aplicações a taxas reguladas (bancos oficiais).
- Do total de subsídios agrícolas, o Brasil gasta proporcionalmente menos (10% do total) com seguro do que EUA (62%), China (13%) e Índia (13%).
- Seguro multirrisco (renda) só se desenvolve com o apoio do governo e o Brasil gasta muito e cobre área pequena com seguro.
- Por não fazer seguro, perde-se renda e produtividade entre uma quebra e sua recuperação.

3 Propostas para o Seguro Rural

- Grupo de Trabalho em andamento para proposição de aprimoramento de políticas governamentais de Seguro Rural, com proposição de melhorias e identificação de eventuais sobreposições do Proagro, PSR e o FESR.
- Quanto melhor o Seguro Rural, menor a necessidade de renegociações de dívida na forma de alongamento ou perdão da dívida.

Objetivos:

- Assegurar mecanismos adequados para para compensação de risco sistêmico da safra agrícola.
- Garantir pagamento do subsídio ao prêmio de seguro privado.

Abrangência:

- Pequeno e Médio produtores precisam ter não só o seguro para pagamento da dívida, mas também para manter renda familiar.
- Evita queda de produtividade associada a quebra de safra.

Melhorias de desenho do Programa:

- Valor do adicional do Proagro deve passar a considerar não só o valor do empréstimo, mas também o tipo de lavoura financiada.
- Obrigatoriedade de contratação de mitigadores de risco para todos os financiamentos com recursos controlados, com subsídios modulados.
- Elaboração de rotina de avaliação de riscos com informações climáticas e de sinistros, para melhorar a precificação do seguro.

Obrigada