

PMIs PARA PARCERIAS EM PROJETOS DE IRRIGAÇÃO E HIDROAGRÍCOLAS - DNOCS

MINISTÉRIO DO DESENVOLVIMENTO REGIONAL

MINISTÉRIO DO
DESENVOLVIMENTO REGIONAL



PÁTRIA AMADA
BRASIL
GOVERNO FEDERAL

Concessões de Projetos de Irrigação



Potencial da agricultura irrigada no Brasil:

- Atualmente as áreas irrigadas somam 7 milhões de hectares, mas há potencial de 30 milhões de hectares
- Estudo do Banco Mundial demonstra que municípios com irrigação apresentam desempenho superior em uma série de indicadores socioeconômicos



O MDR é o responsável pela condução da Política Nacional de Irrigação – Lei nº 12.787/2013, que tem como objetivos:

- Ampliação da área irrigada e aumento da produtividade;
- Redução dos riscos climáticos das atividades de agropecuária;
- Promover o desenvolvimento local e regional;
- Incentivar projetos de irrigação.

Dentre os instrumentos de implementação da PNI está a “**concessão de serviço público**, precedida ou não de execução de obra pública, inclusive na forma de PPP”

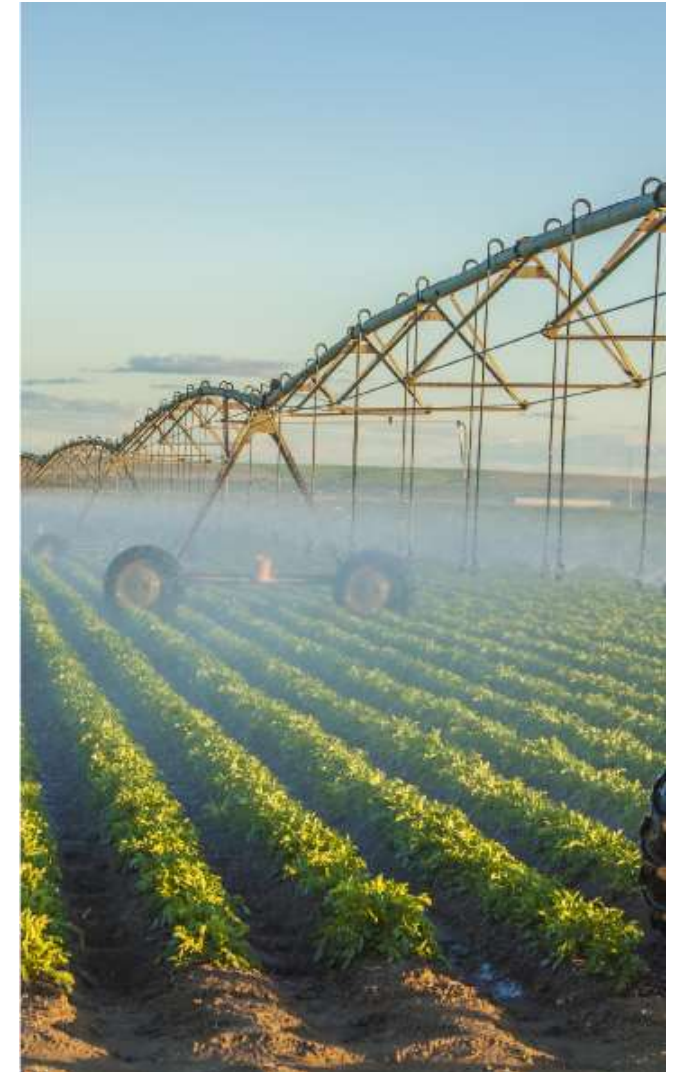

Concessões de Projetos de Irrigação



Projeto piloto: Baixio de Irecê/BA

- Qualificação no PPI: Resolução nº 97/2019 e Decreto nº 10.355/2020
- Edital publicado em 20 de outubro de 2021
- Leilão agendado para 10 de fevereiro de 2022
- CDRU de área para produção agrícola, com opção de transferência de propriedade
- Implementação de infraestruturas de irrigação de uso comum



Grupo de Trabalho

- Instituído pela Portaria nº 1.474, de 26 de maio de 2020
- MDR, CODEVASF, DNOCS, ANA e SUDENE
- Objetivo de avançar na melhoria de gestão, operação e sustentabilidade de perímetros públicos de irrigação
- Coletadas informações para identificar projetos com potencial de concessão



Concessões de Projetos de Irrigação



Avanços institucionais e regulatórios para a promoção de concessões no setor

- Reestruturação do MDR, com criação da Secretaria de Fomento e Parcerias com o Setor Privado
- Anteprojeto de Lei será submetido ao Congresso com proposta de novo marco hídrico
- Decreto de regulamentação da Política Nacional de Irrigação em elaboração



Fomento e fontes de financiamento para a estruturação e implantação dos empreendimentos

- Fundo de Desenvolvimento Regional Sustentável
- Fundos constitucionais e fundos de desenvolvimento
- REIDI e debêntures incentivadas

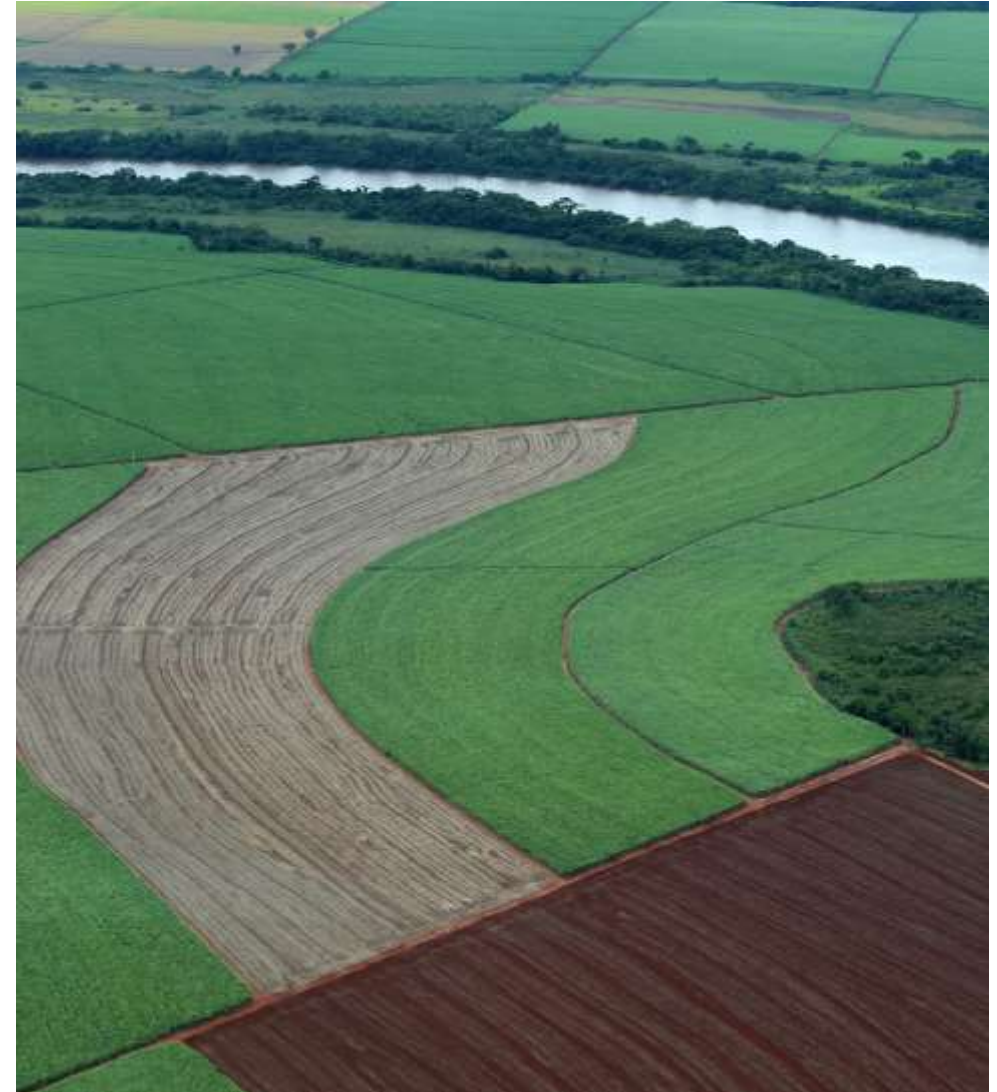

PROCEDIMENTOS DE MANIFESTAÇÃO DE INTERESSE (PMI)

MINISTÉRIO DO DESENVOLVIMENTO REGIONAL

MINISTÉRIO DO
DESENVOLVIMENTO REGIONAL



PÁTRIA AMADA
BRASIL
GOVERNO FEDERAL

Projetos de Irrigação – Qualificados no PPI

Programa de Parcerias de Investimentos

Andamento do projeto



CLASSIFICAÇÃO POR REUNIÃO

19ª Reunião

SETOR

Infraestrutura Hídrica

TIPO DE ATIVO

Ativo Existente

STATUS DO PROJETO

Em andamento

MODELO

Concessão Comum

TIPO DE INICIATIVA

Estatal

UF

BA, CE, MA, MG, PI e RN

INVESTIMENTO CAPEX

R\$ 1,585 bilhão

ÓRGÃOS ENVOLVIDOS

MDR

Página no Site MDR

The screenshot shows a web browser window with the URL www.gov.br/mdr/pt-br/assuntos/fomento-e-parcerias-com-o-setor-privado/parcerias-em-irrigacao. The page header includes the 'gov.br' logo, navigation links for 'Órgãos do Governo', 'Acesso à Informação', 'Legislação', and 'Acessibilidade', and an 'Entrar' button. Below the header is the 'Ministério do Desenvolvimento Regional' logo and a search bar with the placeholder text 'O que você procura?'. The main content area features a breadcrumb trail: 'Assuntos > Fomento e Parcerias com o Setor Privado > Parcerias em Irrigação'. The title 'Parcerias em Irrigação' is prominently displayed, followed by publication and update dates: 'Publicado em 30/06/2022 17h29' and 'Atualizado em 04/07/2022 11h53'. Social sharing icons for Facebook, Twitter, and a general share icon are present. The text of the page describes the purpose of irrigation partnerships, listing five specific projects: Baixo Acaraú/CE, Chapada do Apodi/RN, Platôs de Guadalupe/PI, Tabuleiros Litorâneos/PI, and Tabuleiros São Bernardo/MA. It also mentions the legal basis (Resolução CPPI 216/2021 and Decreto 11.041/2022) and the process for submitting requests.

gov.br

Órgãos do Governo Acesso à Informação Legislação Acessibilidade Entrar

Ministério do Desenvolvimento Regional

O que você procura?

Assuntos > Fomento e Parcerias com o Setor Privado > Parcerias em Irrigação

Parcerias em Irrigação

Publicado em 30/06/2022 17h29 Atualizado em 04/07/2022 11h53

Compartilhe f t

Parcerias em Irrigação

As Parcerias em Irrigação visam, por meio do desenvolvimento da infraestrutura hídrica, como barragens, canais, bombas e adutoras, a ampliação dos serviços de irrigação, levando desenvolvimento econômico e social às regiões mais necessitadas do semiárido brasileiro. Assim, as Parcerias com a iniciativa privada permitirão a retomada da implantação desses empreendimentos, interrompida em função da escassez de recursos orçamentários, além da incorporação de novas tecnologias e maior produtividade.

Atualmente, estão em estruturação 5 Parcerias para perímetros irrigados administrados pelo DNOCS: Baixo Acaraú/CE, Chapada do Apodi/RN, Platôs de Guadalupe/PI, Tabuleiros Litorâneos/PI e Tabuleiros São Bernardo/MA.

Esses projetos foram qualificados para Parcerias pela Resolução CPPI 216/2021 e pelo Decreto 11.041/2022.

Os Estudos de Viabilidade serão elaborados mediante Procedimento de Manifestação de Interesse (PMI), e as empresas ou consórcios interessados devem enviar requerimento no prazo de 20 dias após a publicação do respectivo Edital, conforme as regras dos Editais abaixo:

- Edital de Chamamento de Estudos – Baixo Acaraú
- Edital de Chamamento de Estudos – Chapada do Apodi
- Edital de Chamamento de Estudos – Platôs de Guadalupe
- Edital de Chamamento de Estudos – Tabuleiros Litorâneos
- Edital de Chamamento de Estudos – Tabuleiros São Bernardo

<https://www.gov.br/mdr/pt-br/assuntos/fomento-e-parcerias-com-o-setor-privado/parcerias-em-irrigacao>

Data Room (“Banco de Informações”)

The image shows two overlapping screenshots. The top one is a browser window of the website www.gov.br/mdr/pt-br/assuntos/fomento-e-parcerias-com-o-setor-privado/parcerias-em-irrigacao. The page title is "Ministério do Desenvolvimento Regional" and the main heading is "Parcerias em irrigação". The text describes the goal of irrigation partnerships: to develop economic and social conditions in semi-arid regions through private initiatives, allowing for the resumption of irrigation projects that were interrupted due to budget constraints. It lists five current projects: Baixo Acaraú/CE, Chapada do Apodi/RN, Platôs de Guadalupe/PI, Tabuleiros Litorâneos/PI, and Tabuleiros São Bernardo/MA. A red arrow points from the text "Acesse aqui o Banco de Informações (‘Data Room’):" to a Google Drive folder. The bottom screenshot shows the Google Drive interface for the folder "Parcerias DNOCS". It contains five sub-folders: "Baixo Acaraú", "Chapada do Apodi", "Platôs de Guadalupe", "Tabuleiros Litorâneos", and "Tabuleiros São Bernardo".

Ministério do Desenvolvimento Regional

O que você procura?

Parcerias em irrigação

As Parcerias em irrigação visam, por meio do desenvolvimento da infraestrutura hídrica, como barragens, canais, bombas e adutoras, a ampliação dos serviços de irrigação, levando desenvolvimento econômico e social às regiões mais necessitadas do semiárido brasileiro. Assim, as Parcerias com a iniciativa privada permitirão a retomada da implantação desses empreendimentos, interrompida em função da escassez de recursos orçamentários, além da incorporação de novas tecnologias e maior produtividade.

Atualmente, estão em estruturação 5 Parcerias para perímetros irrigados administrados pelo DNOCS: Baixo Acaraú/CE, Chapada do Apodi/RN, Platôs de Guadalupe/PI, Tabuleiros Litorâneos/PI e Tabuleiros São Bernardo/MA.

Esses projetos foram qualificados para Parcerias pela Resolução CPP nº 216/2021 e pelo Decreto 11.041/2022.

Os Estudos de Viabilidade serão elaborados mediante Procedimento de Manifestação de Interesse (PMI), e as empresas ou consórcios interessados devem enviar requerimento no prazo de 20 dias após a publicação do respectivo Edital, conforme as regras dos Editais abaixo:

- Edital de Chamamento de Estudos – Baixo Acaraú
- Edital de Chamamento de Estudos – Chapada do Apodi (ainda não foi publicado)
- Edital de Chamamento de Estudos – Platôs de Guadalupe
- Edital de Chamamento de Estudos – Tabuleiros Litorâneos
- Edital de Chamamento de Estudos – Tabuleiros São Bernardo

Nota Técnica – Detalhamento dos parâmetros dos Editais de Chamamento de Estudos

Acesse aqui o Banco de Informações (‘Data Room’):

Confira aqui outros Projetos de irrigação já estruturados:

- Perímetro Irrigado Baixo do Itacê
- Projeto Hidroagrícola do Jequitai/MG

Compartilhe

<https://drive.google.com/drive/folders/16WCJyyH5IyeL1YXNo2mfLPNIZnU5v0WT?usp=sharing>

Peticionamento Eletrônico

gov.br

Órgãos do Governo Acesso à Informação Legislação Acessibilidade Entrar

Ministério do Desenvolvimento Regional

O que você procura?

Acesso à Informação > Sistema Eletrônico de Informações - SEI

Sistema Eletrônico de Informações - SEI

Publicado em 01/09/2020 15h10 Atualizado em 01/10/2021 11h15 Compartilhar

O Ministério do Desenvolvimento Regional utiliza o SEI como ferramenta oficial de trâmite eletrônico de processos, cumprindo o disposto no [Decreto nº 8539](#), de 08 de outubro de 2015, que dispõe sobre o uso do meio eletrônico para a realização do processo administrativo no âmbito dos órgãos e das entidades da administração pública federal direta, autárquica e fundacional.

Com a finalidade de simplificar o atendimento ao cidadão, de acordo com o [Decreto nº 9094](#), de 17 de julho de 2017, o Ministério disponibiliza a Pesquisa Pública e o Peticionamento Eletrônico.

[MANUAL DO USUÁRIO EXTERNO](#)

[sei! PETICIONAMENTO ELETRÔNICO Usuários Externos](#)

Para peticionar eletronicamente [Clique aqui!](#)

Antes de tudo é importante destacar a leitura deste manual.

[Clique aqui!](#)

Para envio do Requerimento de Autorização

<https://www.gov.br/mdr/pt-br/aceso-a-informacao/sistema-eletronico-de-informacoes-sei>

Atalho: pesquise no Google:
“Peticionamento MDR”

Prazos PMI

1. Prazo para submissão do Requerimento de Autorização: **20 dias** após a publicação do Edital no DOU:

Edital	Publicação	Prazo Final
Tabuleiros São Bernardo/MA	28/06/2022	18/07/2022
Baixio Acaraú/CE	30/06/2022	20/07/2022
Tabuleiros Litorâneos/PI	30/06/2022	20/07/2022
Platôs de Guadalupe/PI	30/06/2022	20/07/2022
Chapada do Apodi/RN	04/07/2022	25/07/2022

2. Prazo para elaboração dos Estudos: **90 dias** após publicação do Termo de Autorização.

Observação: Todos os prazos podem ser prorrogados pelo MDR, justificadamente.

Principais Regras do PMI

- 1. Elegibilidade:** Podem participar pessoas físicas ou jurídicas de direito privado, e é permitida participação em consórcio e/ou sub-contratação de consultorias.
- 2. Autorização Exclusiva:** caso mais de um interessado apresente requerimento, será autorizada apenas uma empresa/consórcio para cada Perímetro/Edital, com base nos critérios de pontuação do Capítulo 9 dos Editais.
- 3. Autorização Aberta:** não há vedação de que a empresa/consórcio autorizado participe do futuro Leilão, direta ou indiretamente.
- 4. Valor Máximo Nominal de Ressarcimento:** o Edital prevê o valor máximo de ressarcimento de R\$ 1.234.803,27 (para cada Perímetro), porém cabe o requerente apresentar o seu orçamento e valor desejado, que não pode ser superior ao máximo do Edital.
- 5. Comissão de Seleção e Avaliação:** para a condução do PMI, será designada uma Comissão Técnica com servidores do MDR, DNOCS e SEPPI/ME.
- 6. Próximas Etapas:** após a fase de Estudos, as demais etapas são Consulta Pública, aprovação pelo TCU, Leilão e Contratação.

PROJETOS DE IRRIGAÇÃO E HIDROAGRÍCOLAS - DNOCS

MINISTÉRIO DO
DESENVOLVIMENTO REGIONAL

MINISTÉRIO DO
DESENVOLVIMENTO REGIONAL



PÁTRIA AMADA
BRASIL
GOVERNO FEDERAL

Tabuleiros Litorâneos - PI

Poderá gerar cerca de 17.000 empregos, entre diretos e indiretos, devendo beneficiar uma população da ordem de 72.000 pessoas

Localização e acesso

- Municípios de Parnaíba e Buriti Lopes (PI)
- 350 km de Teresina, 470km de Fortaleza e 486km de São Luís
- Acesso a partir de Teresina/PI pela BR 343, que corta o projeto

Implantação e gestão

- Projetado, construído e sob gestão do DNOCS
- DITALPI - Distrito de irrigação: associação civil responsável pela operação e manutenção da infraestrutura de irrigação de uso comum, por meio de convênio com o DNOCS

Produção

- Principais culturas: melancia, acerola, coco, goiaba, feijão e caju
- Valor Bruto da Produção: R\$ 29,7 milhões



Tabuleiros Litorâneos - PI

Disponibilidade de água, mesmo nos longos períodos secos, posto que utiliza como fonte de abastecimento o Rio Parnaíba, que é perene e dispõe suficientemente das vazões demandadas

Características do projeto

- Valor do Empreendimento: R\$ 310 milhões
- Área desapropriada: 10.340 ha
- Potencial para irrigar 8.428 ha
- Suprimento hídrico através de canal de 1.340m ligado ao Rio Parnaíba

Situação do projeto

- Área implantada: 2.443 ha
- Obra paralisada desde 2015 por insuficiência de recursos
- Execução Física: 75%
- Outorga de água com validade até 2036

Conclusão do projeto

- 18 meses para conclusão
- Recursos necessários para conclusão: R\$ 140 milhões;
- Custo estimado decorrente da paralisação R\$ 30 milhões
- Área a implantar: 5.740 ha



Platôs de Guadalupe - PI

Poderá gerar cerca de 30.000 empregos, entre diretos e indiretos, devendo beneficiar uma população da ordem de 120.000 pessoas

Localização e acesso

- Município de Guadalupe (PI), às margens do reservatório da barragem de Boa Esperança
- Acesso pelas BR 315, 343 e 135

Implantação e gestão

- Implantação, fiscalização e acompanhamento da infraestrutura comum pelo DNOCS
- Organização de Produtores - ACIPE: responsável pela operação e manutenção da infraestrutura de irrigação de uso comum, por meio de contrato de delegação e prestação de serviços com o DNOCS

Produção

- Valor Bruto da Produção: R\$ 26,4 milhões

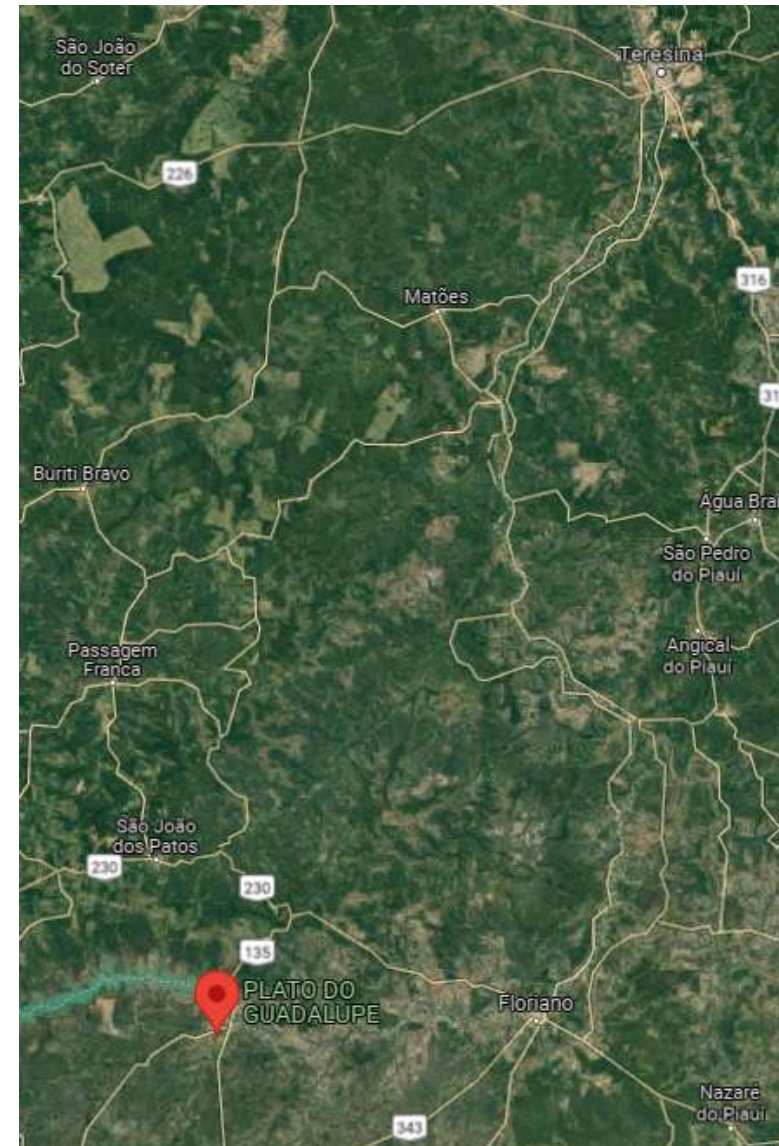

Platôs de Guadalupe - PI

Características do projeto

- Área desapropriada: 16.879 ha
- Potencial para irrigar 32.000 ha
- Captação de água diretamente do lago da Barragem de Boa Esperança, no rio Parnaíba

Situação do projeto

- Primeira etapa, de 3.196 ha já implantada
- Segunda etapa, de 10.500 ha, iniciada em dez/2002
- Executados 51% das obras contratadas
- Obras interrompidas em nov/2012 por insuficiência orçamentária
- Proposta de CDRU onerosa como alternativa para concluir empreendimento encaminhada em 2016
- Outorga de água com validade até 2036
- Reserva legal 3.375 ha, com licença ambiental

Conclusão do projeto

- Necessários R\$ 256 milhões para conclusão da 2ª etapa
- Área a implantar: 11.761 ha



Tabuleiros de São Bernardo - MA

Localização e acesso

- Municípios de Magalhães de Almeida e Araisos (MA)
- Acesso a partir de Teresina pela BR 343 e a partir de São Luís pelas BR 135 e 222

Implantação e gestão

- Implantação, fiscalização e acompanhamento da infraestrutura comum pelo DNOCS
- Organização de Produtores ASITASB

Produção

- Valor Bruto da Produção: R\$ 546 mil

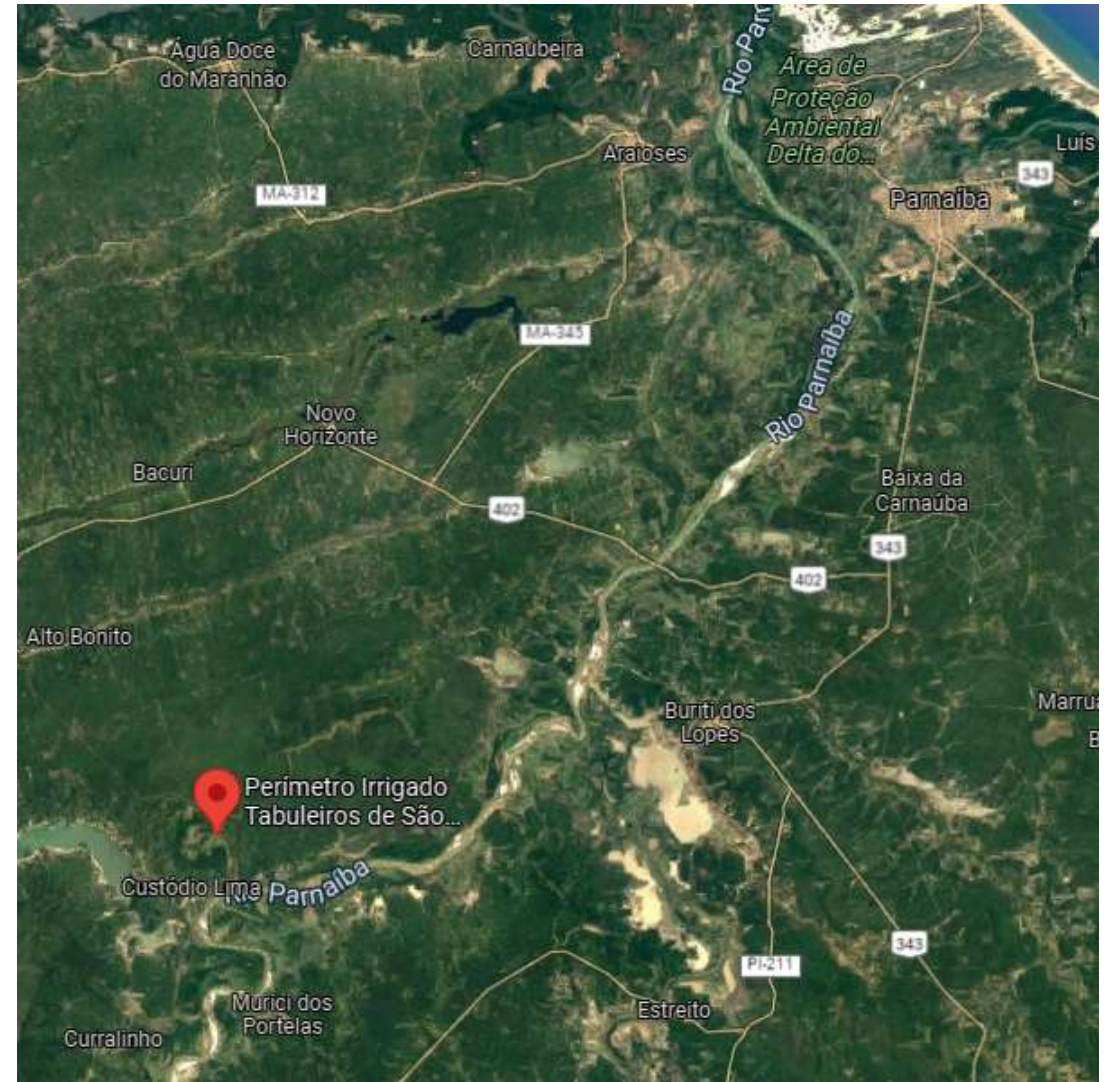

Tabuleiros de São Bernardo - MA

Características do projeto

- Área desapropriada: 11.205 ha
- Potencial para irrigar 25.000 ha
- Suprimento hídrico através de canal de 210m ligado ao Rio Parnaíba

Situação do projeto

- Primeira etapa teve infraestrutura implantada em 542 ha
- Área a implantar: 5.598 ha
- Outorga com validade até 2036
- Licença prévia ambiental obtida

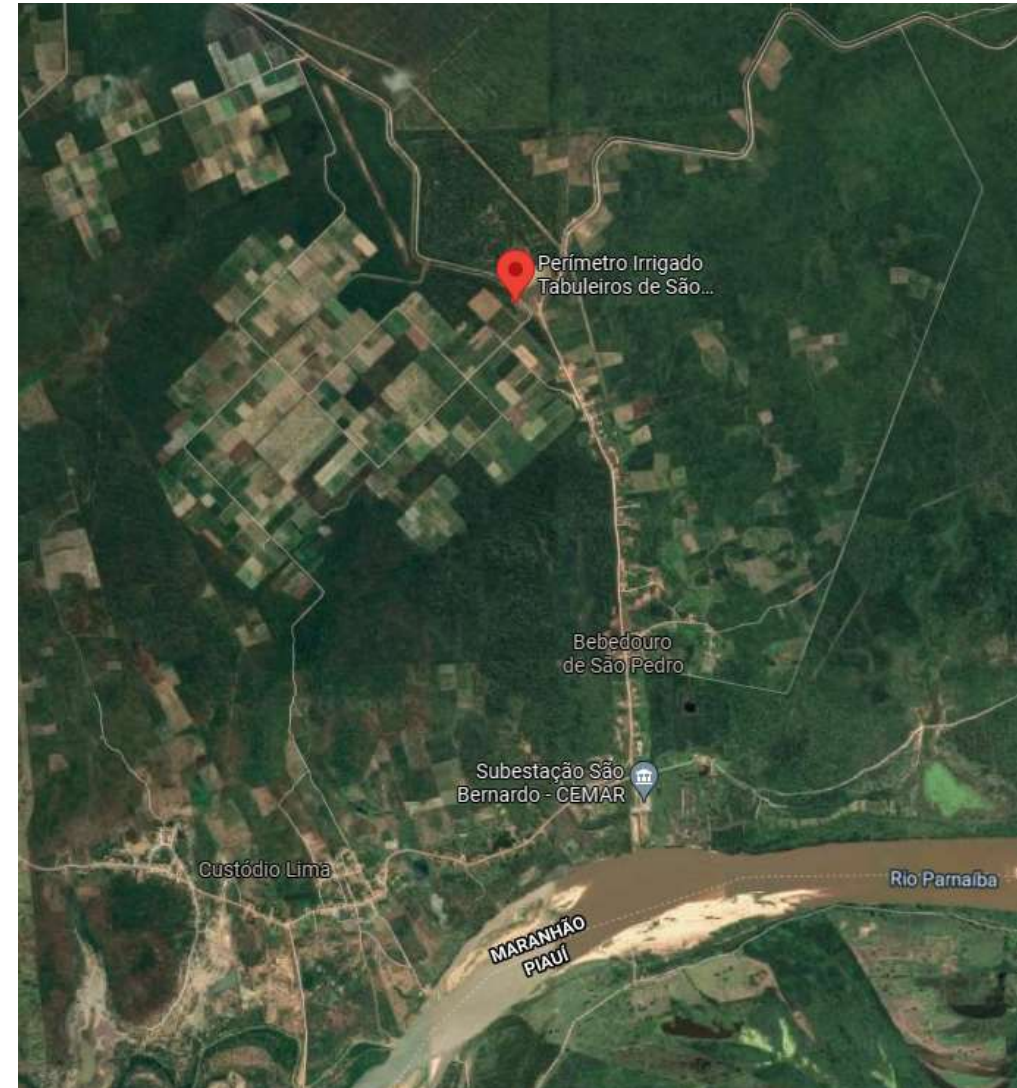

Chapada do Apodi - RN

Compromissos atuais, principalmente com abastecimento humano: 108.000 habitantes em 27 cidades do alto oeste potiguar

Localização

- Municípios de Apodi e Felipe Guerra
- 76 km de Mossoró, 354 km de Natal e 321 km de Fortaleza

Características do projeto

- 1ª etapa de 5.200 ha e 2ª etapa de 4.036 ha
- Captação no leito do rio Apodi, a jusante da barragem Santa Cruz
- Valor do Empreendimento (1ª etapa) orçado em 2010 em R\$ 280 milhões para implantação e R\$ 325 milhões, incluindo eletrificação



Chapada do Apodi - RN

Situação do projeto

- Obra paralisada em 2015 com 24% de execução
- Licença de instalação precisa ser renovada

Conclusão do projeto

- Valor atualizado de R\$ 374 milhões para conclusão da 1ª etapa
- Projeto pode ser implantado por fases:
 - 1ª fase com 690 ha: R\$ 117 milhões
 - 2ª fase com 1.880 ha: R\$ 156 milhões
 - 3ª fase com 2.630 ha: R\$ 100 milhões
- Prazo de conclusão estabelecido no último cronograma era de 27 meses



Baixo Acaraú - CE

Implantação

- Área desapropriada de 13.909 hectares
- Área irrigável de 12.603 hectares
- 8.438 hectares implantados, sendo 7.760 hectares entregues
- 4.164 hectares a implantar

Receita

- Renda bruta em 2020 de R\$ 70 milhões
- Receita tarifária (K2) de R\$ 3,4 milhões
 - 22% de inadimplência em função devido a lotes abandonados ou inoperantes
 - Inadimplência chegou a ser de 60% e vem caindo

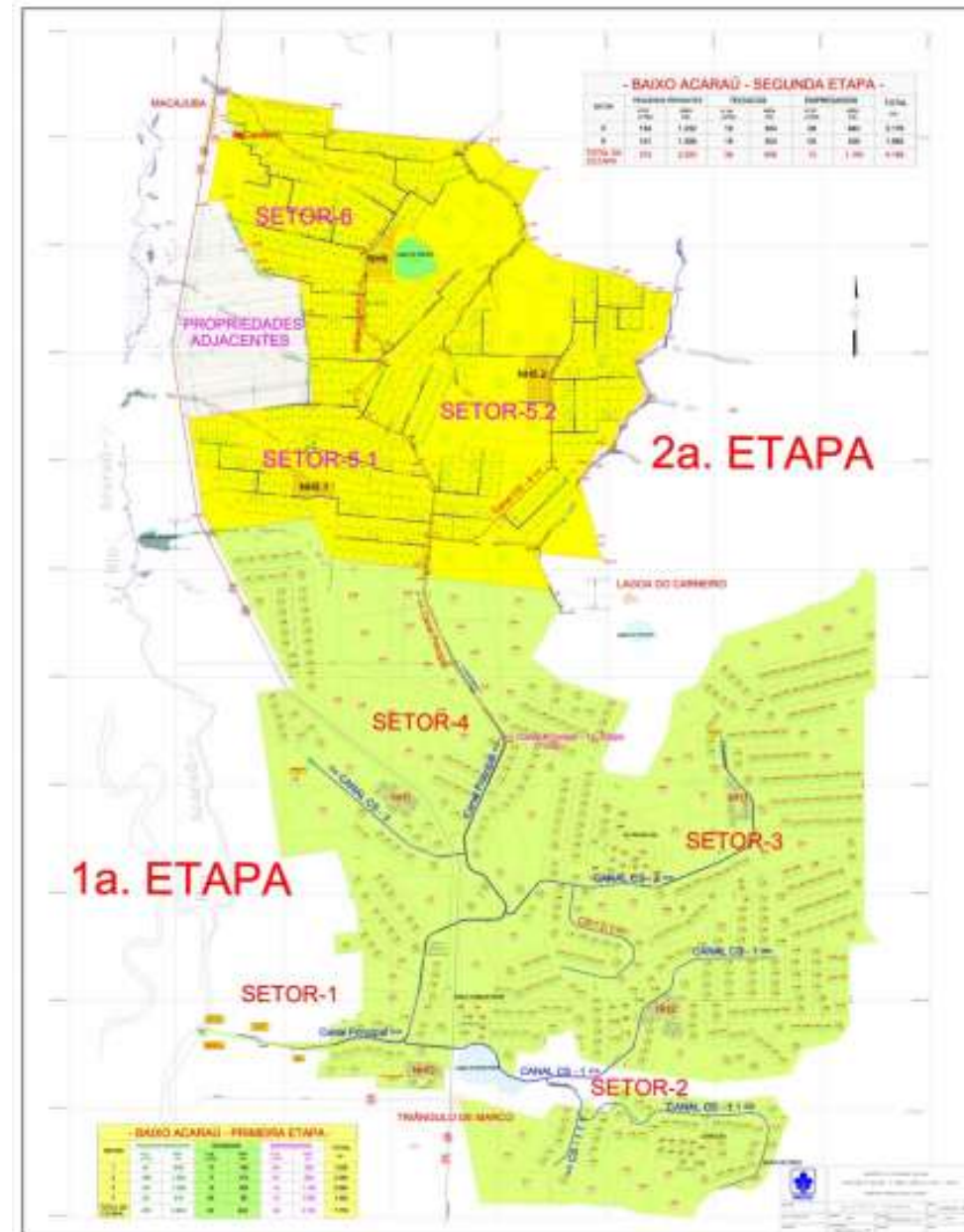

OBIGADO!

MINISTÉRIO DO DESENVOLVIMENTO REGIONAL

Siga o MDR em suas redes
www.gov.br/mdr



MINISTÉRIO DO
DESENVOLVIMENTO REGIONAL

