

# INFLUENZA AVIÁRIA

## ALTA PATOGENICIDADE (IAAP)

O Brasil nunca registrou um caso de influenza aviária. Vamos continuar fazendo a nossa parte, intensificando as medidas de vigilância e prevenção em nossas granjas para manter o País livre da doença.

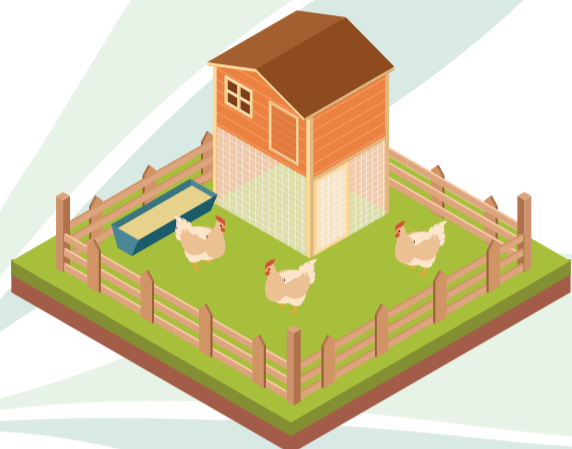

### Atenção ao trânsito de pessoas na propriedade

Somente pessoas que estão diretamente ligadas à atividade devem acessar a granja. Não permita que estranhos entrem em sua granja.

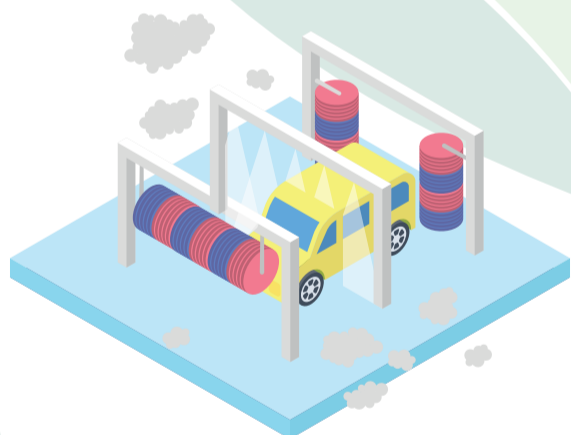

### Desinfecção de veículos

Lave e desinfete pneus, chassis e esteiras de todos os veículos antes de entrar na propriedade. Se você teve contato com outras aves ou pessoas que tiveram contato com aves, higienize seu veículo e equipamentos antes de retornar à sua propriedade.



### Evitar contato com outras aves

Evite contato com aves silvestres ou outras aves de criação. E fique atento à presença de outras aves na propriedade.



### Práticas de higiene

Troque roupas e calçados antes de entrar na granja. Use equipamentos de proteção – luvas e máscaras – ao manipular as aves e após o manejo, higienize as mãos com sabão e água corrente.



### Atenção com as fontes de água

Evite utilizar água de rios ou de fontes descobertas. Para o consumo das aves e a nebulização, utilize água tratada.



### Em caso de suspeita, notifique

Fique atento às aves com problemas respiratórios, nervosas, digestivos ou alta mortalidade no plantel, bem como às aves de vida livre. Identificando alguma anormalidade, avise imediatamente a defesa agropecuária da sua região.

Procure o escritório de defesa agropecuária da sua região ou acione a Coordenadoria de Defesa Agropecuária do Estado pelo telefone (19) 3045-3350