



RELATÓRIO DE ATIVIDADES 2016





SUMÁRIO

A INSTITUIÇÃO	5
MISSÃO DO SENAR	6
EDUCAÇÃO A DISTÂNCIA TAMBÉM NA TV	9
PROMOÇÃO SOCIAL	13
SAÚDE DO HOMEM.....	15
SAÚDE DA MULHER.....	15
SAÚDE E QUALIDADE DE VIDA TAMBÉM NA TV	15
FORMAÇÃO PROFISSIONAL.....	17
IMPULSO NA PRODUÇÃO DE CARTILHAS	18
NOVAS CARTILHAS	19
EAD SENAR, NOVOS CURSOS E MAIS UM PRÊMIO	20
INCLUSÃO DIGITAL.....	21
MAIS OPORTUNIDADES DE FORMAÇÃO PROFISSIONAL TÉCNICA	22
CENTROS DE EXCELÊNCIA DO SENAR	23
NOVOS TÉCNICOS EM FLORESTAS	23
PROGRAMAS ESPECIAIS	25
GESTÃO E EMPREENDEDORISMO	26
DESENVOLVIMENTO DE LIDERANÇAS	26
RESILIÊNCIA CLIMÁTICA	28
PRADAM	29
ABC CERRADO	30
AGRICULTURA DE PRECISÃO	30
AGRICULTURA IRRIGADA	31
ASSISTÊNCIA TÉCNICA E GERENCIAL, CAMINHO PARA A RESILIÊNCIA CLIMÁTICA	33
PROJETOS E PROGRAMAS DE ATEG DO SENAR	35
RESULTADOS OBTIDOS EM 2016	36
PERSPECTIVAS PARA 2017	36
RESILIENT FARMER	38
DO RURAL À MESA.....	40
RESULTADOS OBTIDOS EM 2016	41
PERSPECTIVAS PARA 2017	41
MAPA LEITE	42
SENAR EM CAMPO	43
HISTÓRIAS DE SUCESSO	44
2º FÓRUM DA ASSISTÊNCIA TÉCNICA E GERENCIAL DO SENAR.....	44
SENAR NAS NUVENS	47
COMUNICAÇÃO MAIS PRÓXIMA DO PRODUTOR	51
ADMINISTRAÇÕES REGIONAIS.....	54

CONSELHO DELIBERATIVO DO SERVIÇO NACIONAL DE APRENDIZAGEM RURAL (SENAR)

João Martins da Silva Junior

Presidente do Conselho Deliberativo e da Confederação da Agricultura e Pecuária do Brasil (CNA)

Assuero Doca Veronez

Pres. da Federação da Agricultura do Acre

José Álvares Vieira

Pres. da Federação da Agricultura do Rio Grande do Norte

José Mário Schreiner

Pres. da Federação da Agricultura de Goiás

Roberto Simões

Pres. da Federação da Agricultura de Minas Gerais

Carlos Rivaci Sperotto

Pres. da Federação da Agricultura do Rio Grande do Sul

Suplentes:

Muni Lourenço Silva Júnior

Pres. da Federação da Agricultura do Amazonas

Flávio Viriato de Saboya Neto

Pres. da Federação da Agricultura do Ceará

Eduardo Correa Riedel

Federação da Agricultura de Mato Grosso do Sul

Rodolfo Tavares

Pres. da Federação da Agricultura do Rio de Janeiro

Ágide Meneguette

Pres. da Federação da Agricultura do Paraná

Confederação dos Trabalhadores na Agricultura – CONTAG

Ministério do Trabalho – MT

Ministério da Agricultura, Pecuária e Abastecimento – Mapa

Ministério da Educação – MEC

Organização das Cooperativas Brasileiras – OCB

Agroindústrias / indicação da Confederação Nacional da Indústria – CNI

SERVIÇO NACIONAL DE APRENDIZAGEM RURAL (SENAR)

Secretário Executivo

Daniel Klüppel Carrara

Departamento de Administração e Finanças

Rosanne Curi Zarattini

Departamento de Educação Profissional e Promoção Social

Andrea Barbosa Alves

Departamento de Inovação e Conhecimento

Luís Tadeu Prudente Santos

Coordenação de Assistência Técnica e Gerencial

Matheus Ferreira Pinto da Silva

Assessoria Jurídica

Eliziane de Souza Carvalho

Auditoria Interna

João Batista

Assessoria de Comunicação

Carmensita Corso

Fotos

Wenderson Araújo, Tony Oliveira,
Banco de Imagens SENAR

UM OLHAR PARA O FUTURO



**João Martins
Silva Junior**

Presidente
do Conselho
Deliberativo do
SENAR e da CNA

O mundo é movido por inovação, mudanças exponenciais e informações que circulam em alta velocidade. Um tempo de muitas oportunidades para quem quer crescer e enormes desafios. Como alimentar uma população que também cresce a passos largos? Como preparar o nosso setor para as mudanças climáticas e definir caminhos para as adaptações que garantam produtividade e renda ao produtor? Um dos caminhos, acredito, é o conhecimento.

É fato que a agropecuária brasileira evoluiu muito nas últimas décadas, graças aos avanços da ciência. Temos uma agricultura tropical que é exemplo e esperança para o mundo. Produzimos em um ano o suficiente para alimentar a população durante sete anos e meio. O SENAR foi se adaptando à evolução tecnológica para atender às necessidades do produtor, do trabalhador rural e de suas famílias. Começou a disseminar conhecimento em escolas sem paredes em todo o Brasil. A sala de aula podia ser na sombra de uma mangueira, no curral, no meio de uma lavoura. O slogan não é por acaso – SENAR, a maior escola da terra.

Com a internet, o SENAR passou a levar o conhecimento até a casa do produtor e do trabalhador rural. Hoje, os cursos a distância chegam ao campo até pelo celular. Mas como essas novas tecnologias ainda não são acessíveis a todos, o Sistema CNA/SENAR ampliou a oferta de educação e inovação com uma ferramenta capaz de alcançar as mais remotas regiões do Brasil: a televisão. Lançamos o Canal do Produtor, a nossa TV, que exibe, de segunda a sexta-feira, muita informação, educação a distância, análise, iniciativas das federações de Agricultura e Pecuária, dos sindicatos e, principalmente, conhecimento e inovação.

Como está demonstrado neste relatório, acreditamos que a geração de conhecimento é fundamental não só para o sucesso do produtor rural como também para o País vencer os desafios das mudanças climáticas. Nesse contexto, o I Seminário Internacional de Resiliência Climática e Descarbonização da Economia mostrou que a Assistência Técnica e Gerencial do SENAR pode juntar pesquisa com avanço tecnológico e, assim, impulsionar o desenvolvimento produtivo, econômico e social do setor agropecuário.

Com as experiências do passado, o SENAR chega aos 25 anos com o olhar voltado para o futuro e preparado para vencer novos desafios, contribuindo com o aumento da produtividade, da renda e da qualidade de vida no campo.



SENAR
A MAIOR Escola da Feita
Serviço Nacional de Assistência Técnica

SENAR
A MAIOR Condição

FAN



A INSTITUIÇÃO

Missão do SENAR

Realizar a Educação Profissional, a Assistência Técnica e as atividades de Promoção Social, contribuindo para um cenário de crescente desenvolvimento da produção sustentável, da competitividade e dos avanços sociais no campo.

Ao profissionalizar e oferecer atividades de promoção social no meio rural, nas modalidades estabelecidas, o SENAR contribui efetivamente para o aumento de renda, integração e ascensão social das pessoas a partir dos princípios de sustentabilidade, produtividade e cidadania, colaborando também para o desenvolvimento socioeconômico do País.

Destaques de 2016

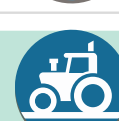
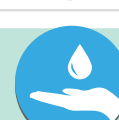
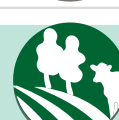
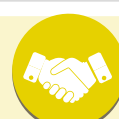

3 milhões e 400 mil brasileiros atendidos pelo SENAR em todo o Brasil

Educação Formal

6.500 matrículas

Educação a Distância

115 mil matrículas
1 Seminário Nacional de EaD

Inclusão Digital

69 mil alunos

Saúde no Campo

60 mil atendidos

Gestão e Empreendedorismo

36.925 participantes

CNA Jovem

323 na etapa estadual
e **81** na etapa nacional

Assistência Técnica e Gerencial

60.000 produtores atendidos
1.446 técnicos e **87** supervisores capacitados

Resiliência Climática (PRADAM • ABC CERRADO • PROGRAMA NACIONAL DE IRRIGAÇÃO)

PRADAM

1.113 produtores sensibilizados
e **40** técnicos capacitados

ABC Cerrado

2.500 produtores capacitados
1.544 Propriedades atendidas

Agricultura Irrigada

31 instrutores capacitados
220 técnicos e instrutores capacitados

Agricultura de Precisão

60 instrutores capacitados



SALA DE AULA

SALA DE AULA

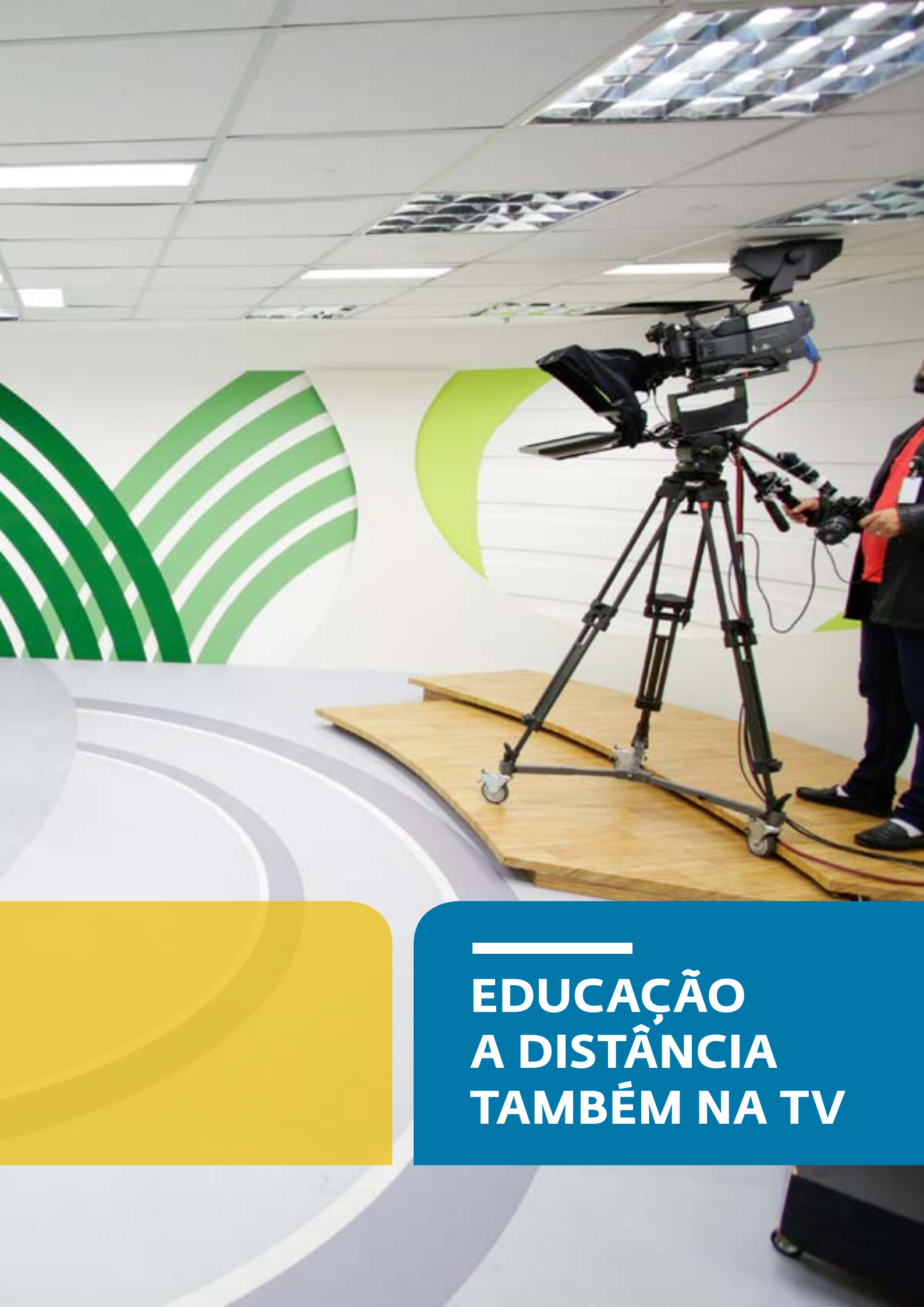

**EDUCAÇÃO
A DISTÂNCIA
TAMBÉM NA TV**



A agropecuária brasileira avançou muito nas últimas décadas, colocando o País no topo do ranking da produção de alimentos. O SENAR contribui para essa mudança, há 25 anos, com qualificação profissional e disseminação de novas tecnologias. Cumpre esta tarefa buscando sempre novos caminhos para levar conhecimento ao campo.

A entidade, que já disponibilizava dois portais de educação a distância para o produtor, o trabalhador rural e suas famílias, realizou um sonho antigo em 2016: um canal de TV para aproximar ainda mais o SENAR de quem produz e ampliar o leque de oportunidades de aprendizagem, inovação e tecnologia, para impulsionar a produtividade, a renda, a preservação do meio ambiente e a qualidade de vida dos brasileiros do campo.

Para viabilizar o Canal do Produtor TV, a CNA e o SENAR firmaram uma parceria com o Canal Rural, que tem 20 anos de experiência em informação especializada e educação via TV.

O Canal do Produtor TV exibe de segunda a sexta-feira, das 6h da manhã ao meio dia, cursos de curta e longa duração, vídeos técnicos, atualizações tecnológicas, informação, entrevistas com especialistas, conteúdos importantes sobre saúde e qualidade de vida e como destaque da programação,

uma série sobre a Assistência Técnica e Gerencial (ATeG) do SENAR. Em cada episódio, exibido às sextas e reprisado às terças, histórias de sucesso do trabalho dos técnicos de campo da ATeG que estão transformando propriedades rurais de todo o País.



**CULTIVE
CONHECIMENTO.
SINTONIZE INFORMAÇÃO.**

**O CANAL DO PRODUTOR
AGORA ESTÁ NA TV.**

ASSISTA PELA PARABÓLICA DIGITAL

A antena deve estar apontada para o satélite **C2**.
Então, você pode sintonizar de duas maneiras:

- 1 BUSCA AUTOMÁTICA**
Quando atualizar seus canais,
o **CANAL DO PRODUTOR** vai
aparecer como Canal Rural X na
sua lista. É só gravar a busca.
- 2 SINTONIZAÇÃO MANUAL**
Coloque o aparelho na Polarização
Vertical, utilizando a Frequência
03652 e Symbol Rate 03000.

ASSISTA TAMBÉM PELA INTERNET

 WWW.CANALDOPRODUTOR.TV.BR

De segunda a sexta, das 6h às 12h









PROMOÇÃO SOCIAL

O SENAR, que há mais de duas décadas promove ações de promoção social no campo, ampliou os investimentos em prevenção de saúde e qualidade de vida durante 2016.

A entidade chega, muitas vezes, aonde o governo não vai, levando saúde, cidadania, oportunidades de geração de renda, alfabetização, inclusão social e digital para as populações rurais, por meio de suas ações de Promoção Social.

Com enfoque educativo, possibilita ao trabalhador, ao produtor rural e às suas famílias a aquisição de conhecimentos, desenvolvimento de habilidades pessoais e sociais e mudanças de atitudes que favorecem melhor qualidade de vida e participação na comunidade.

276.394

Pessoas atendidas em cursos

nas áreas de Alimentação e Nutrição, Artesanato, Saúde e Educação, Cultura, Esporte e Lazer e Apoio às comunidades rurais com temas como Produção artesanal de alimentos, Educação ambiental, Saúde na terceira idade, Saúde reprodutiva, Educação para organização comunitária, Educação para o trabalho e Artesanato em tecidos.

Em 2016, o SENAR realizou o 1º Encontro Nacional de Promoção Social para Saúde Preventiva, que reuniu, em Brasília, especialistas em saúde e mais de 50 técnicos de 25 Administrações Regionais. Durante o evento, foi divulgado o resultado da pesquisa que levantou as principais demandas do meio rural nas áreas de saúde da mulher, do homem, da criança, dos adolescentes e dos idosos. A partir da pesquisa, o SENAR vai traçar novas diretrizes para as atividades de Promoção Social em conjunto com as Regionais.



Para desenvolver as ações de Promoção Social, o SENAR conta com diversos parceiros que vão desde o local para realização das atividades aos médicos que prestam os atendimentos.

Um desses parceiros é o Instituto Lado a Lado pela Vida que promove campanhas como Setembro Vermelho (cuidados com o coração) e Novembro Azul (Câncer de Pênis e de Próstata). A parceria técnico-científica tem como foco a promoção da saúde do produtor, trabalhador rural e suas famílias, por meio de informação qualificada sobre as doenças que mais impactam o campo, de modo a propiciar o desenvolvimento de habilidades pessoais, mudanças de atitudes, além de outras ações que tragam a todos os envolvidos a conscientização para uma saúde melhor.

Juntos, o SENAR e o Instituto Lado a Lado produziram quatro cartilhas: Câncer de Pele e Melanoma, Câncer de Próstata, Cuidados com o Coração e Incontinência Urinária, além do folder Saúde e Autoestima da Mulher.

Mais saúde e qualidade de vida no campo

61 MIL

Brasileiros atendidos com palestras, cursos e ações na área de saúde

Saúde do Homem



PROGRAMA ESPECIAL
**SAÚDE DO
HOMEM RURAL**

O programa de saúde preventiva do homem rural é desenvolvido em parceria com a Sociedade Brasileira de Urologia – SBU.

Os estados de Alagoas, Bahia, Maranhão, Mato Grosso do Sul e Santa Catarina realizaram 30 eventos, com palestras, exames de PSA e Toque retal, Teste Rápido HIV, Sífilis e Hepatite, aferição de pressão, exame de colesterol, vacinação, higiene bucal, consulta oftalmológica, entre outras. Cerca de 8 mil homens foram atendidos.



Saúde da Mulher



PROGRAMA ESPECIAL
**SAÚDE DA
MULHER RURAL**

Este é o novo nome do programa Útero é Vida, que foi reformulado. O programa leva informação, prevenção e diagnóstico de doenças para a saúde integral da mulher, contribuindo também para aumentar a autoestima e melhorar a qualidade de vida. O programa tem a parceria de secretarias municipais de saúde.

Foram realizados 24 eventos nos estados da Bahia, Maranhão, Alagoas, Mato Grosso do Sul e Santa Catarina, com exames de Papanicolau, laboratoriais, testes rápidos para HIV/AIDS, Sífilis e Hepatites Virais, além de vacinação e palestras.



Saúde e Qualidade de Vida também na TV

O Canal do Produtor TV, lançado em 2016 pelo Sistema CNA/SENAR, exibe duas vezes por semana um quadro produzido pelo SENAR e suas Administrações Regionais com vídeos técnicos, reportagens e entrevistas de médicos e especialistas que abordam temas como: saúde do homem e da mulher; H1N1, Dengue, Chikungunya, vírus Zica, diversos tipos de câncer, HIV e Hepatites virais B e C, álcool e drogas, tratamento na perspectiva de redução de danos do uso abusivo de álcool e outras drogas, doença de chagas, transtornos mentais e violência.







FORMAÇÃO PROFISSIONAL



4.832

Instrutores
capacitados

40

Novos títulos
de cartilhas

Há 25 anos, o SENAR oferta, gratuitamente, a produtores, trabalhadores rurais e suas famílias, cursos e treinamentos em todo o País, contribuindo efetivamente para o aumento de renda, a integração e ascensão social das pessoas a partir dos princípios de sustentabilidade, produtividade e cidadania, colaborando também para o desenvolvimento socioeconômico do País.

A Formação Profissional Rural disponibilizou 758.989 vagas em 2016. Os treinamentos de aperfeiçoamento foram a maioria absoluta na programação educativa do SENAR, com 91%, qualificando profissionais para atuarem na produção de carne bovina, suína, peixes, na criação de cavalos e adestramento de animais,

na produção de leite, café, frutas, grãos e hortaliças, e na manutenção de tratores e aplicação de defensivos agrícolas, além de florestamento e auxiliares administrativos para as empresas rurais de todos os portes.

Para essas ações de formação profissional, o SENAR conta com 4.832 instrutores capacitados em sua metodologia educativa, em todos os estados e no Distrito Federal.

O SENAR oferece cursos de formação profissional em mais de 300 ocupações do campo, nas áreas de Agricultura, Pecuária, Silvicultura, Extrativismo, Aquicultura, Prestação de Serviços, Agroindústria e Atividades de Apoio Agrossilvipastoril.

Impulso na produção de cartilhas

O SENAR reforçou a produção de cartilhas distribuídas nos cursos de Formação Profissional Rural e, em 2017, a Coordenação de Produção e Distribuição de Materiais Instrucionais vai disponibilizar a todas as Administrações Regionais 40 novos títulos.

As cartilhas da coleção SENAR têm linguagem simples, clara e didática. Ilustrações e fotos que auxiliam no entendimento dos procedimentos técnicos.

Todo material é desenvolvido seguindo as normas descritas na legislação vigente, em termos de Saúde e Segurança do Trabalhador, nos aspectos ergonômicos, de periculosidade, de uso correto de EPIs, de manipulação adequada de ferramentas e equipamentos, de assepsia, entre outros. Também seguem as normas descritas em legislação vigente de Vigilância Sanitária, observando os aspectos referentes a instalações, equipamentos, utensílios, materiais, manipulador, produtos, entre outros.



Novas cartilhas

- Cartilha 162** Fruticultura Básica Colheita, Pós-Colheita e Comercialização
- Cartilha 164** Contenção de Bovinos
- Cartilha 165** Barragem Subterrânea com Lona Plástica
- Cartilha 166** Larvicultura de camarão marinho (do náuplio a pós-larva)
- Cartilha 167** Produção de camarão marinho (preparação do viveiro, povoamento, manejo e despesca)
- Cartilha 168** Beneficiamento do camarão marinho
- Cartilha 169** Cerca elétrica
- Cartilha 170** Aplicação de agrotóxicos com pulverizadores autopropelidos
- Cartilha 171** Produção de flores de corte
- Cartilha 172** Produção de plantas ornamentais
- Cartilha 173** Jardinagem
- Cartilha 174** Boas práticas de fabricação de alimentos
- Cartilha 175** Panificação caseira
- Cartilha 176** Transformação e conservação de alimentos
- Cartilha 177** Operação de Tratores Agrícolas
- Cartilha 178** Classificação de grãos de soja e milho
- Cartilha 179** Norma Reguladora 31
- Cartilha 180** Planejamento e Legalização de Projetos de Aquicultura
- Cartilha 181** Manejo integrado de pragas em soja, milho e sorgo
- Cartilha 182** Aplicação de corretivos e fertilizantes com distribuidor centrífugo
- Cartilha 183** Equideocultura – Doma Racional
- Cartilha 184** Equideocultura – Casqueamento
- Cartilha 185** Equideocultura – Manejo e nutrição



- Cartilha 186** Equideocultura Noções básicas de rédeas
- Cartilha 187** Café – Construção de viveiros e produção de mudas
- Cartilha 188** Café – Formação da Lavoura
- Cartilha 189** Café – Manejo de podas e manutenção do cafeeiro
- Cartilha 190** Café – Controle de doenças e plantas daninhas
- Cartilha 191** Café – Colheita e pós-colheita
- Cartilha 192** Café – Classificação e degustação
- Cartilha 193** Cafés Especiais
- Cartilha 195** Manejo sanitário na piscicultura
- Cartilha 197** Reprodução, larvicultura e alevinagem de tilápias
- Cartilha 198** Reprodução, larvicultura e alevinagem de peixes nativos
- Cartilha 199** Sistemas Agroflorestais no bioma amazônico
- Cartilha 200** Produção de mudas e espécies arbóreas
- Cartilha 201** Prevenção de acidentes e primeiros socorros
- Cartilha 202** Operação e manutenção de podadora
- Cartilha 203** Operação e manutenção de derrçadora
- Cartilha 204** Operação e manutenção de motosserra
- Cartilha 205** Operação e manutenção de roçadeira

OUTROS DESTAQUES:

- Produção de duas cartilhas em parceria com a Superintendência Técnica da CNA: Captação de água de chuva e armazenamento em cisterna para uso na produção animal e Manejo da água na agropecuária.
- Produção de duas cartilhas para a Coordenação de Programas e Projetos na área de saúde rural: Saúde da Família Rural e Prevenção às deficiências.
- Produção de dois manuais técnicos para o Departamento de Administração e Finanças.
- Produção de duas cartilhas para o Programa Mais Pasto da Administração Regional de Alagoas: Manejo de pastagens para bovinos na região da zona da mata nordestina e Manejo de Pastagens para bovinos na Região Semiárida.
- Desenvolvimento de conteúdo para material didático em parceria com a Associação Nacional de Defesa Vegetal – ANDEF: Manejo Fitossanitário em Culturas Anuais.

EaD SENAR, novos cursos e mais um prêmio

O SENAR ampliou o número de cursos oferecidos no portal de educação a distância e fechou 2016 com 100 mil matrículas.

A entidade oferece atualmente 54 cursos, totalmente gratuitos, distribuídos em oito programas, que abordam os seguintes temas: Agricultura de Precisão, Capacitações Tecnológicas, Campo sustentável, Empreendedorismo e Gestão de Negócios, Gestão de Riscos, Inclusão Digital e Qualidade de Vida.

Uma ação que merece destaque é o curso Atualização do Plano Instrucional a distância para instrutores e técnicos das Administrações Regionais para alinhar os conceitos e a metodologia utilizada pelo SENAR na elaboração do plano instrucional.

Em 2016, também foram criados três novos cursos: Integração Lavoura-Pecuária-Floresta, Bioma Cerrado e Sustentabilidade na Produção do Café, em parceria com a Plataforma Global do Café. Dois programas - Agricultura de Precisão e Gestão de Riscos (NR 31) - foram desenvolvidos pelo SENAR de Goiás e ofertados pelo SENAR Brasil no portal EaD.

A qualidade dos cursos a distância, sempre atualizados e sintonizados com as exigências do mercado de trabalho, garantiu ao SENAR, pelo sexto ano consecutivo, a conquista do Prêmio Learning e Performance Brasil.

O programa premiado foi o Campo Sustentável, com três cursos voltados para proteção do meio ambiente, que desde 2015, quando as matrículas foram abertas, capacitou mais de 33 mil pessoas do meio rural: Cadastro Ambiental Rural (CAR), Proteção de Nascentes e Prevenção e Controle do Fogo na Agricultura.

EDUCAÇÃO A DISTÂNCIA Escola da Terra

ACESSAR CADASTRAR

INÍCIO SOBRE CURSOS FALE CONOSCO Q

AMPLIE O HORIZONTE DO SEU NEGÓCIO RURAL
Aprenda o que é empreendedurismo e muito mais

CONHEÇA OS CURSOS AQUI

O PORTAL DE EDUCAÇÃO A DISTÂNCIA GRATUITA DO SENAR
Formando e profissionalizando o meio rural.

FLEXIBILIDADE NOS ESTUDOS
Você estuda de graça quando e onde quiser. O acesso aos cursos na Internet fica disponível 24 horas por dia, todos os dias da semana. Você escolhe o seu horário de estudo.

CURSOS GRATUITOS
Todos os programas e cursos on-line da Educação a Distância do SENAR são oferecidos totalmente de graça para as pessoas do meio rural de todo o território nacional.

CERTIFICADO DE CONCLUSÃO
Para receber o certificado de conclusão, você deverá atender a todos os requisitos de conclusão do seu curso.

Inclusão Digital

O programa leva o computador e a internet ao campo, democratizando o acesso ao mundo digital das pessoas que se dedicam à atividade rural. O Inclusão Digital oferece cursos de informática básica para produtores, trabalhadores rurais e suas famílias em salas fixas nos sindicatos rurais, telecentros e unidades móveis.



QUASE
69
MIL

Participantes registrados em 2016,
nos Estados que oferecem o programa.



Mais oportunidades de formação profissional técnica

Em 2016, o SENAR ampliou para 80 o número de polos de apoio de sua rede para garantir formação técnica a um número maior de jovens do campo, em 22 Estados e no Distrito Federal. O curso Técnico de Nível Médio em Agronegócio, ofertado a distância pelo Programa Rede e-Tec Brasil no SENAR, alcançou 6.500 matrículas.

O curso com duração de 2 anos tem conteúdos multidisciplinares, abrangendo as áreas de Administração, Agronomia e Contabilidade, num total de 1.230 horas. O objetivo é habilitar tecnicamente o aluno para executar atividades em propriedades e empresas rurais, na gestão e comercialização das atividades produtivas.

Para isso, a metodologia utilizada foca a realidade rural e emprega diferentes mídias

como material impresso, videoaulas, Ambiente Virtual de Aprendizagem – AVA e um diferencial importante: parte do curso acontece nos polos de apoio para atividades práticas, avaliações e visitas técnicas a propriedades e agroindústrias.

O SENAR formou a primeira turma do técnico em Agronegócio em 2016. Os primeiros egressos vão atuar na gestão de dados da produção, da comercialização e do marketing em empresas rurais, comerciais e instituições de pesquisa em âmbito nacional.

E a entidade recebeu um segundo Prêmio Learning e Performance Brasil em um único ano. Desta vez pela iniciativa em desenvolver ações educacionais diferenciadas na formação técnica, sendo agraciada na categoria performance de execução em 2016.

Centros de Excelência do SENAR

O SENAR iniciou em 2016 a construção dos dois primeiros Centros de Excelência em Educação Profissional e Tecnológica, graças a parcerias e convênio com o Banco Nacional de Desenvolvimento Econômico e Social (BNDES). Juazeiro, na Bahia, ganha um centro focado na cadeia produtiva de Fruticultura e Campo Grande, Mato Grosso do Sul, especializado em Bovinocultura de Corte.

Além de educação formal técnica de nível médio, os Centros de Excelência vão oferecer cursos Tecnológicos de Graduação e Pós-Graduação, nas modalidades presencial e a distância, além de cursos de Formação Inicial e Continuada (FIC).

Novos Técnicos em Florestas

Em 2016, o SENAR formou a segunda turma do Curso Técnico de Nível Médio em Florestas, oferecido no Centro de Formação de Palmas, no Tocantins. A primeira unidade de ensino do SENAR, após autonomia concedida pelo Ministério da Educação.

Os alunos saem prontos para o mercado de trabalho, em franca expansão no estado e no País. Além da teoria, eles têm aulas em campo e acesso a equipamentos de alta precisão, como os simuladores virtuais de colheita florestal, com software canadense que permite testar os procedimentos de corte e retirada de madeira de reflorestamento.





CNA JOVEN

JOVEN LIDERANDO O AGR



JOVEN LIDERANDO O AGR

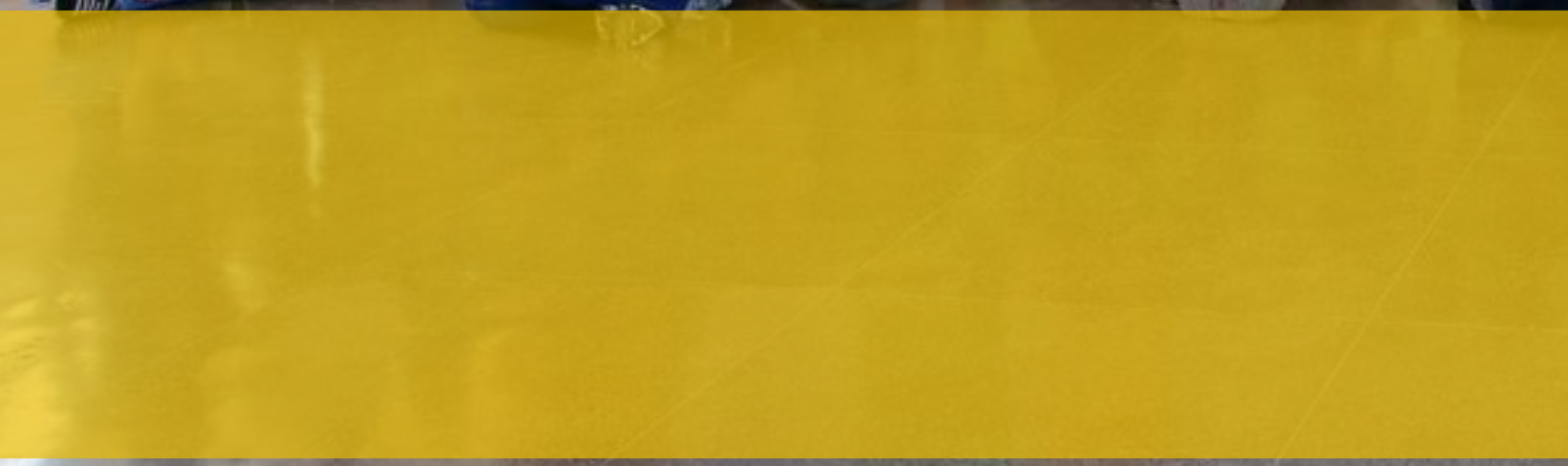



PROGRAMAS ESPECIAIS

O SENAR dispõe de mais de 15 programas especiais nacionais voltados para empreendedorismo e gestão, desenvolvimento de liderança, agricultura de baixo carbono, saúde rural, agricultura de precisão, trabalho decente, inclusão digital que são desenvolvidos pelas 27 Administrações Regionais.



PROGRAMA ESPECIAL **EMPREENDEDOR RURAL**

O programa busca transformar o produtor em empreendedor para que administre sua propriedade com mais eficiência, permitindo que tenha uma visão mais clara de seu papel na sociedade brasileira, compreendendo as relações entre sua atividade e os demais setores da economia.

Gestão e empreendedorismo

Durante 2016, 36.925 brasileiros participaram das capacitações de empreendedorismo e gestão, nos seguintes programas do SENAR:



PROGRAMA ESPECIAL **COM LICENÇA VOU À LUTA**

O programa leva conhecimentos de gestão, empreendedorismo e liderança às mulheres do campo, transformando a participação feminina em fator decisivo para o sucesso da empresa rural.



O programa desenvolvido em parceria com o Sebrae, é voltado para pequenos produtores e suas famílias. Com ferramentas simples de gestão eles aprendem a desenvolver e melhor administrar a pequena propriedade rural. Tem 46 horas, sendo 2 horas de consultoria na sala de aula e 4 horas de consultoria na propriedade de forma individual.

Desenvolvimento de lideranças

O SENAR realizou, em 2016, a segunda edição do programa de desenvolvimento de lideranças CNA Jovem, que identifica e impulsiona a carreira de brasileiros do campo com idade entre 22 e 30 anos.



CNA JOVEM

Desta vez, num processo que fez diferença na escolha dos jovens: uma etapa estadual, realizada em 19 estados, no primeiro semestre, que envolveu 323 jovens.

Eles apresentaram planos de ação para enfrentar desafios da agropecuária de seus estados e os que se destacaram participaram da etapa nacional, em Brasília, entre os meses de julho e novembro.

O CNA Jovem é baseado em uma metodologia de liderança empreendedora, com carga horária de 240h, entre atividades presenciais e remotas.

Na etapa nacional, participaram 81 jovens de 22 Estados. Ao final da edição 2016, eles apresentaram projetos individuais de liderança voltados para uma das cinco áreas foco: acadêmica, empresarial, política, institucional e sindical. Após uma maratona de conhecimento e imersão voltada ao empreendedorismo, os participantes escolheram, de forma democrática, três projetos de liderança do norte e nordeste.

Os projetos “Jovens Multiplicadores liderando o agro em Uiramutã”, do índio Macuxi Joaquim Souza Lima Neto, de Roraima; “Força Jovem Rural”, de Izaura Recy Souza Freire Sales, do Rio Grande do Norte; e “Sala do Produtor – Empreendendo o Campo”, de Morganna Medeiros de Miranda foram os campeões e como premiação os seus autores farão uma visita técnica à Nova Zelândia, em março, e seis meses de curso de inglês.

323

Jovens envolvidos em uma etapa estadual, realizada em 19 estados participantes



Resiliência Climática



1ST INTERNATIONAL SEMINAR ON CLIMATE RESILIENCE AND DECARBONIZATION OF THE ECONOMY

1º SEMINÁRIO INTERNACIONAL
RESILIÊNCIA CLIMÁTICA
E DESCARBONIZAÇÃO DA ECONOMIA

A necessidade de adaptação dos produtores brasileiros às mudanças climáticas entrou definitivamente na pauta do Serviço Nacional de Aprendizagem Rural em 2016. Para contribuir no fortalecimento das metas estipuladas no Acordo de Paris, primeiro marco do regime internacional do clima, aprovado durante a Conferência do Clima (COP-21) por 195 países, em dezembro de 2015, e traçar um caminho para a resiliência climática nos campos do Brasil, o SENAR promoveu o I Seminário Internacional “Resiliência Climática e Descarbonização da Economia”.

No evento, a metodologia de Assistência Técnica e Gerencial foi apresentada como fundamental para o País vencer os desafios das mudanças climáticas. Por isso, o SENAR avançou na busca de novas parcerias internacionais.



PROGRAMA ESPECIAL PRADAM

Primeira parceria do Serviço Nacional de Aprendizagem Rural com a Organização das Nações Unidas para Alimentação e Agricultura (FAO), o Projeto de Recuperação de Áreas Degradadas na Amazônia (PRADAM) disseminou, em 2016, práticas de Agricultura de Baixo Carbono na região amazônica.

O PRADAM tem foco na capacitação de profissionais ligados à assistência técnica pública e privada e na sensibilização de produtores e demais agentes envolvidos nos processos de produção rural, para adoção de tecnologias apropriadas ao bioma.

O SENAR capacitou técnicos na metodologia de Assistência Técnica e Gerencial e, com Embrapa e Ministério da Agricultura, realizou

seminários sobre Sistema Plantio Direto, Recuperação de Áreas Degradadas e Sistemas Agroflorestais, com destaque para a Integração Lavoura-Pecuária-Florestas (ILPF) nos estados do Acre, Amazonas, Mato Grosso, Pará, Maranhão e Rondônia, com a participação de mais de 1.100 produtores.



1.100

**Produtores participaram do projeto,
para recuperação de áreas degradadas**





ABC CERRADO

O projeto ABC Cerrado, desenvolvido pelo SENAR em parceria com o Ministério da Agricultura, Pecuária e Abastecimento, Embrapa e recursos do Banco Mundial, ganhou impulso em 2016.

Com o apoio de especialistas da Empresa Brasileira de Pesquisa Agropecuária, o Serviço Nacional de Aprendizagem Rural produziu as cartilhas sobre as tecnologias do projeto: Recuperação de Pastagens Degradadas, Sistema Plantio Direto, Integração Lavoura-Pecuária-Floresta e Florestas Plantadas. Capacitou 60 instrutores e 2.500 produtores dos Estados participantes: Bahia, Distrito Federal, Goiás, Maranhão, Minas Gerais, Piauí e Tocantins.

Em 2016, o SENAR também iniciou a etapa de produção assistida. Capacitou 160 Técnicos de Campo na metodologia de Assistência Técnica e Gerencial (ATeG), que já estão atuando em 1.544 propriedades de Goiás, Maranhão, Minas Gerais, Mato Grosso do Sul e Tocantins.

Além da transferência de tecnologia, o projeto vai avaliar o impacto dessas intervenções na efetiva adoção das práticas ABC pelo produtor rural.

60

Instrutores

2.500

Produtores dos estados participantes

160

Técnicos do campo

1.544

Propriedades



PROGRAMA ESPECIAL AGRICULTURA DE PRECISÃO

A Agricultura de Precisão é um sistema de gerenciamento agrícola que cresce no País à medida que as informações sobre conceitos, técnicas e vantagens chegam ao produtor rural. Estas tecnologias de AP detectam, monitoram e orientam homens e mulheres do campo na gestão da propriedade, para melhorar a produtividade, a preservação do meio ambiente e a renda. Com medidas de gestão adaptadas à realidade de cada produtor, a Agricultura de Precisão oferece ferramentas para otimização do uso de insumos e inovação permanente no campo.

O SENAR disponibiliza o programa Agricultura de Precisão desde 2011 para levar ao produtor rural seus conceitos e tecnologias. Por meio de várias parcerias com empresas de máquinas e implementos agrícolas, Embrapa e universidades, o SENAR capacita os seus instrutores para melhor ajudar os produtores e trabalhadores rurais. Em 2016, foram capacitados 80 instrutores em parceria com a John Deere e Stara.



PROGRAMA ESPECIAL
**AGRICULTURA
IRRIGADA**

Apesar do imenso potencial que possui para a irrigação, o Brasil aplica a tecnologia em menos de 10% da área agrícola (equivalente a cerca de 5 milhões de hectares). Para contribuir com o uso racional dos recursos hídricos, o SENAR desenvolveu o Programa Nacional de Irrigação.

O programa de irrigação tem três focos principais: o primeiro é incentivar a adoção de tecnologias de irrigação, assegurando alimentos na safra, principalmente em regiões de escassez de chuva, onde a agricultura irrigada é sinônimo de sobrevivência.

Os outros dois são fomentar o incremento da agricultura irrigada, através da transferência de tecnologia e melhoria da produtividade e promover a utilização de técnicas de irrigação de precisão, manejo do solo, da água e da proteção de nascentes favorecendo o

uso sustentável de recursos naturais, tendo como foco a gestão econômica e viabilidade dos projetos.

Em parceria com a Confederação da Agricultura e Pecuária do Brasil (CNA), a Secretaria Nacional de Irrigação (Senir) e o Instituto Inovagri, o SENAR capacitou, em 2016, 31 instrutores das Regionais que aderiram ao programa: Amazonas, Amapá, Pará, Tocantins, Sergipe, Ceará, Bahia, Goiás, Mato Grosso do Sul, Mato Grosso, Distrito Federal, São Paulo, Minas Gerais, Rio de Janeiro, Espírito Santo, Rio Grande do Sul, Pernambuco e Rio Grande do Norte.

Em 2017, os instrutores iniciam a capacitação de produtores e trabalhadores rurais na utilização da irrigação como tecnologia que garante a segurança alimentar, preservando os recursos naturais e melhorando a produtividade.





ASSISTÊNCIA TÉCNICA

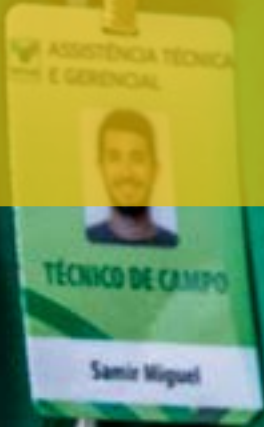



**ASSISTÊNCIA TÉCNICA
E GERENCIAL, CAMINHO
PARA A RESILIÊNCIA
CLIMÁTICA**

O SENAR desenvolve, desde 2013, um modelo inédito de assistência técnica baseado em transferência de tecnologia e gestão com meritocracia. Atualmente, 23 Administrações Regionais do SENAR desenvolvem ações de Assistência Técnica e Gerencial (ATeG) em 60 mil propriedades rurais, oferecendo consultoria técnica e gerencial, de forma efetiva e constante.

A ATeG do SENAR se consolidou, em 2016, como alternativa para auxiliar o produtor rural brasileiro a se adequar às mudanças climáticas. A produção assistida pode associar a pesquisa e a implementação tecnológica e, assim, impulsionar o desenvolvimento produtivo, econômico e social do setor agropecuário.

A Assistência Técnica e Gerencial trabalha de forma sistêmica em cinco passos para que a propriedade rural produza mais e melhor.

Para garantir qualidade nas ações de Assistência Técnica e Gerencial nos estados e atender a demanda de capacitações, o SENAR ampliou a equipe de instrutores de Metodologia de ATeG, composta agora por 11 profissionais. Treinou, em 2016, 1.446 Técnicos de Campo e 87 Supervisores, de 17 Administrações Regionais.

Para ampliar o atendimento e atender a necessidade constante de aperfeiçoamento das competências desses profissionais, o SENAR, em parceria com a Faculdade de Tecnologia CNA, vai ofertar esta capacitação na modalidade de educação a distância em 2017.

Como material de apoio aos Técnicos de Campo, a coleção de apostilas gerenciais que abordam os cálculos de custos de produção, a interpretação de indicadores e

Os cinco passos da ATeG:



planejamento ganhou dois novos volumes, abrangendo agora 11 cadeias produtivas.

E o SENAR lançou, ainda, 9 volumes de Cadernos do Produtor, para subsidiar e facilitar o controle e anotações do produtor em suas atividades: Bovinocultura de Corte, Bovinocultura de Leite, Ovinocaprinocultura de Corte, Caprinocultura de Leite, Piscicultura, Olericultura, Fruticultura, Grãos e Cereais e Cafeicultura.

Os dados técnicos e gerenciais são coletados nas propriedades atendidas pelos Técnicos de Campo, que utilizam um Software do SENAR, compilados em uma Central de Inteligência na Administração Central. Hoje o banco de dados já é alimentado por técnicos de 18 Administrações Regionais, em 5 cadeias produtivas.

CADEIAS PRODUTIVAS

1. Bovinocultura de Leite
2. Bovinocultura de Corte
3. Ovinocaprinocultura
4. Integração Lavoura, Pecuária e Floresta
5. Olericultura
6. Fruticultura
7. Agricultura Orgânica
8. Aquicultura
9. Apicultura
10. Cereais
11. Cafeicultura

Projetos e programas de ATeG do SENAR



ASSISTÊNCIA TÉCNICA E GERENCIAL
PROJETO RURAL SUSTENTÁVEL

O SENAR é um dos executores do projeto, que iniciou com uma cooperação do Governo do Reino Unido (Department of environment Food and Rural Affairs – DEFRA) com o MAPA, e que tem como responsável pela execução o Banco Interamericano de Desenvolvimento (BID).

O Projeto Rural Sustentável vai difundir por meio de Unidades Demonstrativas as tecnologias de baixa emissão de carbono e replicar em Unidades Multiplicadoras, em dois biomas brasileiros - Mata Atlântica (BA, MG, PR e RS) e Amazônia (PA, RO e MT), além de garantir Assistência Técnica e Gerencial.

350

unidades demonstrativas
(50 por Estado)

3360

unidades multiplicadoras
(480 por Estado)

3710

agricultores
(530 por Estado)

RESULTADOS OBTIDOS EM 2016

19

Capacitação dos técnicos e coordenadores na metodologia de Assistência Técnica e Gerencial (ATeG)



Visitas de coordenação aos estados para orientar os técnicos na elaboração das Propostas Técnicas (PTECs)

75

Propostas submetidas ao Banco Interamericano de Desenvolvimento (BID) para os critérios de avaliação/identificação de Unidades Demonstrativas (UDs).

48

Propostas aprovadas pelo Banco Interamericano de Desenvolvimento (BID) nos critérios de avaliação/identificação de Unidades Demonstrativas (UDs) e mais 26 propostas em revisão

PERSPECTIVAS PARA 2017

382
DIAS

Promover 382 dias de campo nas UD's, para orientar produtores sobre as tecnologias de baixa emissão de carbono e gestão da propriedade



Estimular a implantação de Unidades Multiplicadoras



Realizar treinamentos nas UD's para aprimorar o conhecimento sobre os objetivos do Projeto, verificar in loco a aplicação prática das tecnologias apoiadas, bem como promover o intercâmbio de experiências



Resilient Farmer



ASSISTÊNCIA TÉCNICA E GERENCIAL **RESILIÊNCIA**

O Resilient Farmer pretende contribuir com o Brasil no alcance das metas do Acordo de Paris pactuado pelo governo brasileiro durante a COP 21. É mais um projeto de Assistência Técnica e Gerencial do SENAR focado na

disseminação de alternativas tecnológicas e ambientais que respeitem as especificidades das propriedades e as características de cada bioma brasileiro. Com a produção assistida, que envolve orientação técnica continuada e gestão, o produtor poderá fazer as adequações necessárias, recuperar áreas degradadas e, assim, contribuir com a redução das emissões de Gases de Efeito Estufa (GEE's).

Propriedade rural sem ATeG do SENAR

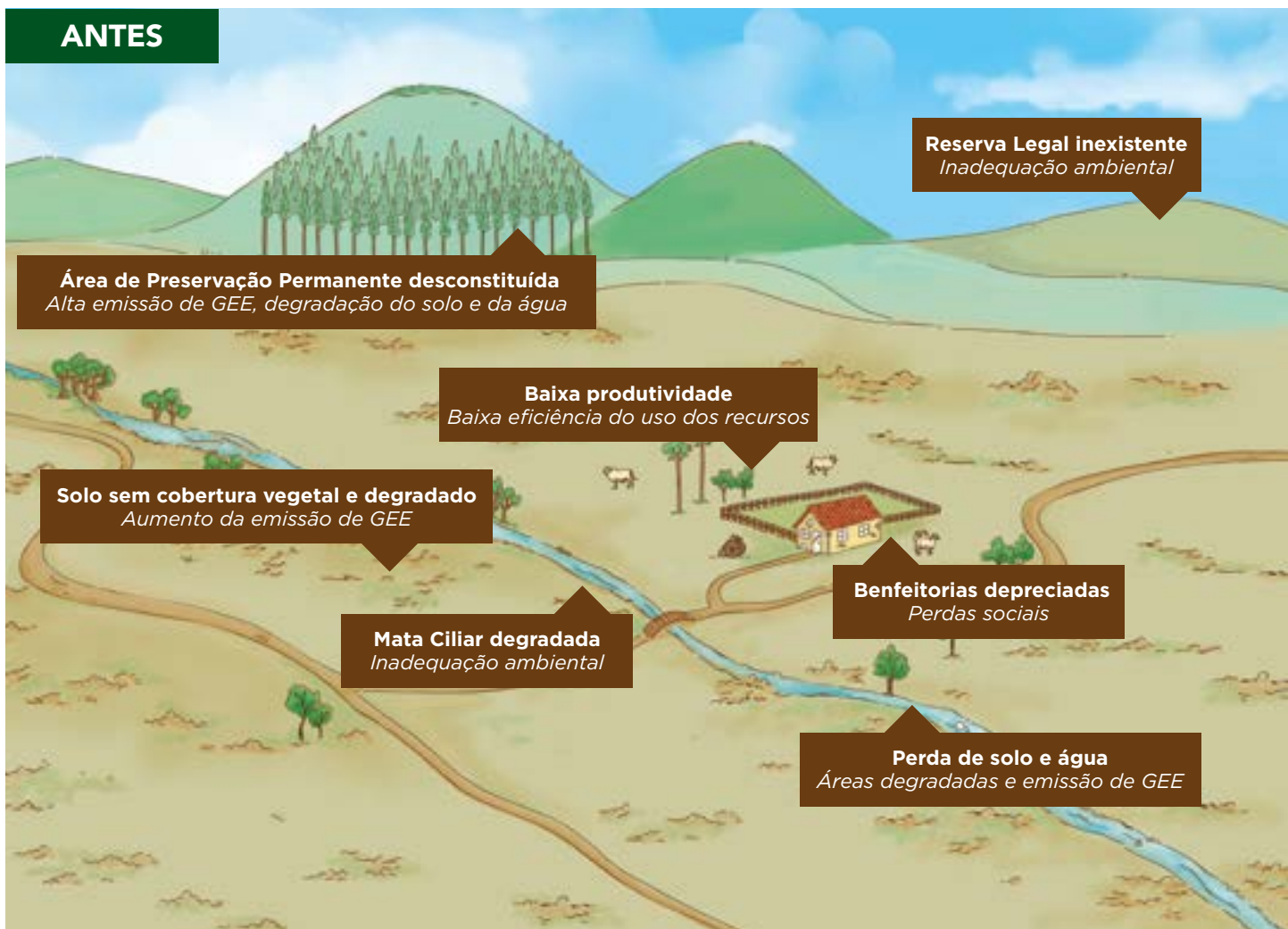

Propriedade rural assistida pela ATeG do SENAR

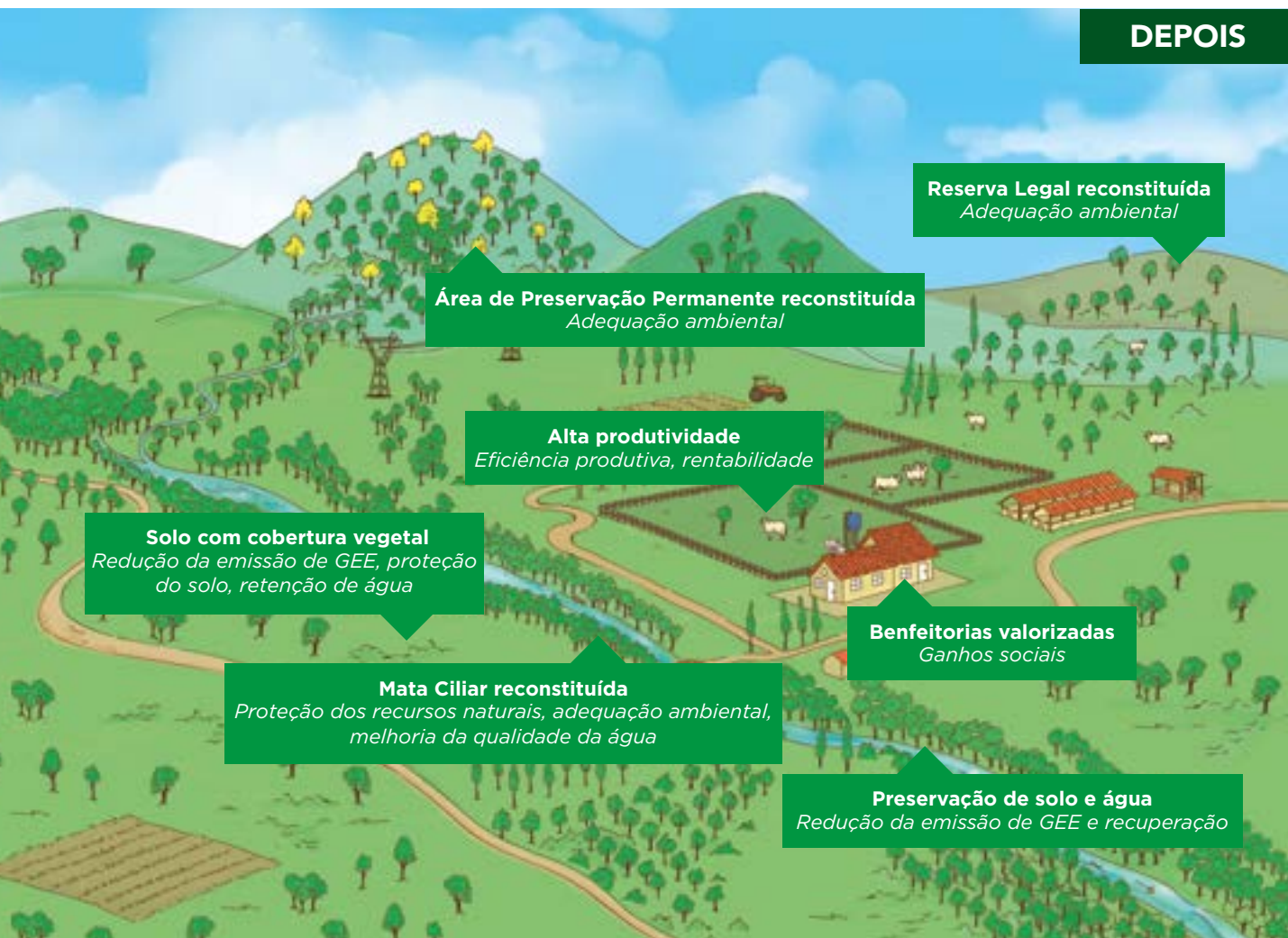



ASSISTÊNCIA TÉCNICA E GERENCIAL
DO RURAL À MESA



Fruto de parceria inédita do SENAR com o SENAC, o programa aproxima produtores rurais e consumidores de alimento. É um modelo de arranjo produtivo, social e comercial entre grupos de horticultores e consumidores de alimentos, pautado na Assistência Técnica e Gerencial, na Formação Profissional Rural e na conscientização de estudantes de gastronomia, que visa, sobretudo, a qualidade e segurança dos

alimentos, além da organização e aumento de renda dos produtores rurais.

Em 2016, o programa completou um ano e foram desenvolvidas ações com foco na consolidação do projeto, realizado em Alexânia-GO, e na ampliação do grupo do Distrito Federal para validação da metodologia aplicada, com vistas à expansão para as demais Regionais do SENAR e consequente ampliação de parceiros comerciais.



RESULTADOS OBTIDOS EM 2016

43

Produtores assistidos

40

Toneladas de alimentos
aproximadamente consumidas

22

Produtos hortícolas

6

Toneladas de alimentos
expectativa mensal de comercialização

200
MIL REAIS

Aproximadamente em produtos
comercializados de set/2015 a dez/2016

PERSPECTIVAS PARA 2017



Ampliar o programa
para mais produtos

10

Novos parceiros comerciais para incluir no
programa que irão adquirir os produtos
diretamente dos produtores



ASSISTÊNCIA TÉCNICA E GERENCIAL
MAPA LEITE

O SENAR participa de chamadas públicas do Ministério da Agricultura, Pecuária e Abastecimento (MAPA) e é o responsável pela assistência técnica em 3.300 propriedades de bovinocultura de leite em seis estados. Em 2016, capacitou 132 técnicos de campo e 13 supervisores. As propriedades foram selecionadas por meio de um diagnóstico produtivo socioeconômico e já estão recebendo mensalmente visitas dos Técnicos de Campo.

O Projeto tem como meta a melhoria dos indicadores de qualidade do leite, com a

adoção de boas práticas agropecuárias e de produção nas propriedades, no transporte e no beneficiamento do leite em seis estados.

ESTADOS	NÚMERO DE PROPRIEDADES
Mato Grosso	120
Rio Grande do Sul	1140
Santa Catarina	855
Paraná	155
Goiás	500
Minas Gerais	530
TOTAL	3.300

AÇÕES DO PROJETO

- Formação Profissional Rural – Capacitação de produtores rurais, de técnicos multiplicadores, de transportadores de leite e técnicos de laticínios
- Difusão Tecnológica – Assistência Técnica e Gerencial
- Boas Práticas Agropecuárias – Implantação das diretrizes necessárias para obtenção de leite de qualidade
- Empreendedorismo/Gestão
- Disseminação de tecnologias de produção



ASSISTÊNCIA TÉCNICA E GERENCIAL
SENAR EM CAMPO

Para que agricultores e pecuaristas fiquem informados sobre técnicas, inovações e tecnologias, a Assistência Técnica e Gerencial criou o SENAR em Campo. Uma coleção de vídeos de curta duração que, de forma simples, abordam temas técnicos em diferentes cadeias produtivas.



SENAR em Campo – Portal do SENAR



SENAR EM CAMPO HISTÓRIAS DE SUCESSO

Para sensibilizar produtores e divulgar a Assistência Técnica e Gerencial para a sociedade brasileira, o SENAR criou uma série de 24 episódios, que está sendo exibida no Canal

do Produtor TV e no Canal Rural. A série mostra os resultados obtidos por produtores que tiveram suas vidas transformadas com a Assistência Técnica e Gerencial do SENAR.

2º Fórum da Assistência Técnica e Gerencial do SENAR

Para debater os projetos, as principais experiências de ATeG desenvolvidas nos Estados e alinhar futuras ações, o SENAR realizou o 2º Fórum de Assistência Técnica e Gerencial, em Brasília.

O evento contou com a expressiva participação de coordenadores e supervisores de ATeG de 26 das 27 Administrações Regionais do SENAR.









**SENAR NAS
NUVENS**

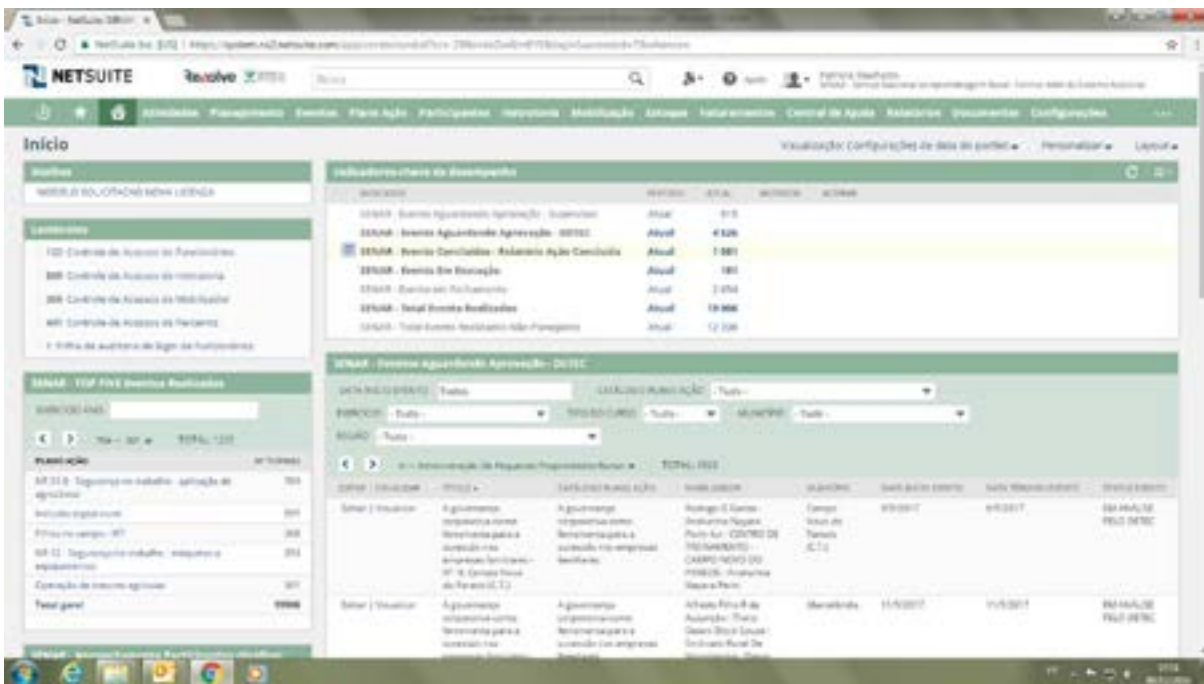
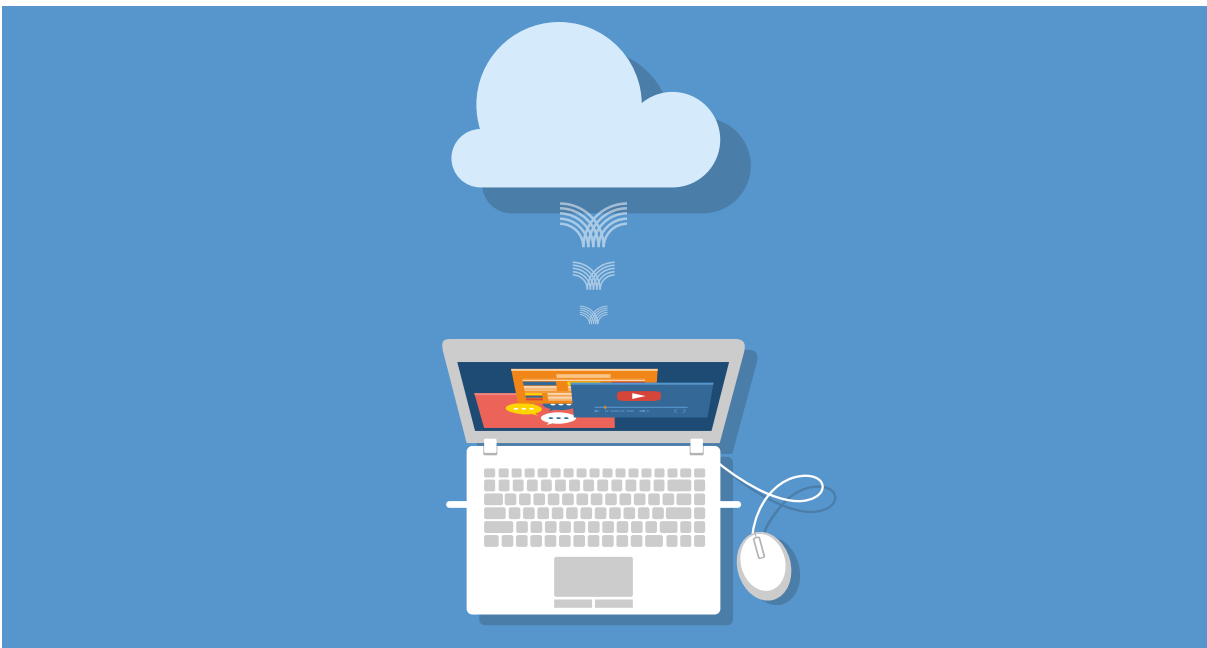

Melhor gestão e controle das Administrações Regionais sobre todas as ações que realizam junto aos produtores, trabalhadores rurais e suas famílias, com foco em Formação Profissional, Promoção Social e Programas Sociais. É o que garante o sistema SENAR nas Nuvens, criado em 2013.

Com essa ferramenta, já implantada em 12 Estados e 4 em processo de implantação, todos os agentes envolvidos nos processos de FPR, PS e programas especiais

(mobilizadores, sindicatos, instrutores, supervisores e equipe técnica) são responsáveis pelos registros de cada etapa prevista na metodologia do SENAR, desde a solicitação das demandas pelos parceiros, elaboração do Plano Anual de Trabalho (PAT) até a conclusão do treinamento, incluindo a certificação dos participantes. Os registros incluem também atividades de faturamento e pagamento, passando pela demanda de material didático e seleção de novos instrutores.



Prevenção e combate ao fogo
Assista ao vídeo do SENAR

[Conheça](#)

> SENAR em Campo





**COMUNICAÇÃO
MAIS PRÓXIMA
DO PRODUTOR**

› Assistência Técnica e Gerencial SENAR

O Brasil é líder mundial na utilização de tecnologia agrícola, mas ela não chega às classes produtoras de menor renda. Há uma enorme carência de profissionais especializados para disseminar todo o conhecimento que o Brasil adquiriu com pesquisa e tecnologia.

O baixo acesso a assistência técnica e extensão rural é um dos principais fatores de baixa disseminação de tecnologia no campo. A extinção da Embrater, a Empresa Brasileira de Assistência Técnica e Extensão Rural, em 1990, concentrou o conhecimento entre os grandes produtores rurais e deixou órfãos os médios e pequenos, que não conseguiram acompanhar todos os avanços proporcionados pela pesquisa e a tecnologia.

De acordo com último censo agropecuário do IBGE, de 2006, estas ações, no setor rural são ainda muito baixas.

Situação das propriedades rurais brasileiras em relação ao recebimento de Assistência Técnica e Extensão Rural

	Quantidade	%
Não receberam	4.030.473	77,88
Receberam Regularmente	482.452	9,32
Receberam Ocasionalmente	662.564	12,8
Total de Estabelecimentos	5.175.489	100

Fonte: Censo Agropecuário 2006 (IBGE)

Ainda de acordo com o IBGE, a população economicamente ativa no meio rural é de 36 milhões de pessoas, 19% da total brasileira. Destes, 6,4% possuem ensino médio completo e somente 1% tem curso superior, o que comprova a necessidade da ampliação do acesso dos brasileiros do meio rural ao conhecimento.

UF



Formação Profissional

Formação Técnica

Formação Superior

Educação a Distância

Assistência Técnica

Promoção Social



Em 2016, o SENAR criou uma nova ferramenta para estreitar ainda mais a comunicação com o produtor. A área Perguntas Frequentes no portal esclarece e tira dúvidas sobre os programas, projetos e ações que desenvolve em todo o País.

O SENAR também ganhou uma página no LinkedIn, a rede social de negócios que conecta profissionais, entidades e empresas. E encerrou o ano com 30 mil amigos em sua página no Facebook.



30
MIL

Amigos em sua página no Facebook



ADMINISTRAÇÃO CENTRAL

O SENAR é composto por uma Administração Central, em Brasília, e por 27 Administrações Regionais, com sede em cada estado e no Distrito Federal.

A Administração Central assegura suporte administrativo, metodológico e jurídico, além de ser responsável pela interface com os órgãos federais, instituições nacionais e internacionais

ligadas à educação e ao trabalho, irradiando experiências exitosas para as Administrações Regionais, que oferecem ao público do SENAR, em todo o país, ações de Formação Profissional Rural (FPR) e atividades de Promoção Social (PS) e Assistência Técnica e Gerencial (ATeG), a partir das quais são desenvolvidas competências profissionais, contribuindo para o avanço socioeconômico dos cidadãos do campo.

ADMINISTRAÇÕES REGIONAIS

ACRE – AC

Rua Quintino Bocaiuva
nº 1779 – Bairro Bosque
CEP: 69.909-400 Rio Branco-AC
Tel.: (68) 3224-1797
Fax: (68) 3224-1797
senarac@uol.com.br

ALAGOAS – AL

Rua Dr. Rocha Cavalcante,
nº 181 – Jaraguá
CEP: 57.022-290 Maceió-AL
Tel.: (82) 3217-9800
Fax: (82) 3217-9801
faeal@faeal.org.br

AMAPÁ – AP

Avenida Dr. Diogenes Silva, 2045,
Bairro: Buritizal
CEP: 68.901-326 Macapá-AP
Tel.: (96) 3242-1049
Fax: (96) 3242-1055
senar-ap@senar-ap.org.br

AMAZONAS – AM

Rua José Paranguá,
nº 435 – Centro
CEP: 69.005-130 Manaus-AM
Tel.: (92) 3198-8413
Fax: (92) 3198-8400
senar-manaus@uol.com.br

BAHIA – BA

Rua Pedro Rodrigues Bandeira,
nº 143 – Ed. das Seguradoras
8º andar – Comércio
CEP: 40.015-080 Salvador-BA
Tel.: (71) 3415-3100
Fax: (71) 3242-589
secretaria@senarbahia.org.br

CEARÁ – CE

Rua Major Weyne, nº 319 –
Jardim América
CEP: 60.415-730 Fortaleza-CE
Tel.: (85) 3535-8000
Fax: (85) 3535-8001
flavio@senarce.org.br

DISTRITO FEDERAL – DF

SEPS 708/909 Lote D Ed. FAPE
3º Andar – Asa Sul
CEP: 70.390-089 Brasília-DF
Tel.: (61) 3047-5406
Fax: (61) 3047-5408
senar@senardf.org.br

ESPÍRITO SANTO – ES

Av. Nossa Senhora da Penha,
nº 1.495 – Torre “A” – 11º andar,
Ed. Corporate Center – Santa Lúcia
CEP: 29.056-243 – Vitória-ES
Tel.: (27) 3185-9202
Fax: (27) 3185-9203
senar@faes.org.br

GOIÁS – GO

Rua 87, nº 662 – Setor Sul –
Edifício da FAEG, 1º andar
CEP: 74.093-300 Goiânia-GO
Tel.: (62) 3412-2700
Fax: (62) 3545-2601
senar@senargo.org.br

MARANHÃO – MA

Rua Humberto de Campos,
nº 185 – Centro
CEP: 65.010-000 São Luís-MA
Tel.: (98) 3231-2919
Fax: (98) 3231-2537
senar@senar-ma.org.br

MATO GROSSO – MT

Rua Eng. Edgard Prado Arze,
s/nº Quadra 01 – Setor A – Centro
Político Administrativo (CPA)
CEP: 78.050-970 Cuiabá-MT
Tel.: (65) 3928-4800
Fax: (65) 3928-4898
senar@senarmt.org.br

MATO GROSSO DO SUL – MS

Rua Marcino dos Santos, nº 401 –
Cachoeira II
CEP: 79.040-902 Campo Grande-
MS
Tel.: (67) 3326-6999
Fax: (67) 3326-6299
senar@senarms.org.br

MINAS GERAIS – MG

Av. Carandaí, nº 1115, 6º e 7º andares – Funcionários
CEP: 30.130-915 Belo Horizonte-MG
Tel.: (31) 3074-3074
Fax: (31) 3074-3075
senar@senarminas.org.br

PARÁ – PA

Travessa Dr. Moraes, nº 21 – Ed. Palácio da Agricultura, 7º andar (canto com Av. Gov. José Malcher) – Nazaré
CEP: 66.035-080 Belém-PA
Tel.: (91) 4008-5300
Fax: (91) 4008-5376
senar@senar-pa.com.br

PARAÍBA – PB

Rua Engenheiro Leonardo Arcoverde, nº 320 – Jaguaribe
CEP: 58.015-660 João Pessoa-PB
Tel.: (83) 3048-6050
Fax: (83) 3048-6050
senarpb@senarpb.com.br

PARANÁ – PR

Rua Marechal Deodoro, nº 450 – 16º andar – Ed. Maurício Caillet – Centro
CEP: 80.010-010 Curitiba-PR
Tel.: (41) 2169-7988
Fax: (41) 3323-2124

PERNAMBUCO – PE

Rua São Miguel, nº 1.050 – Bairro dos Afogados
CEP: 50.770-720 Recife-PE
Tel.: (81) 3312-8966
Fax: (81) 3312-8950
senarpe@senar-pe.com.br

PIAUÍ – PI

Rua 7 de Setembro, nº 150 – Centro Norte
CEP: 64.000-210 Teresina-PI
Tel.: (86) 3221-6666
Fax: (86) 3221-6666
faepi@yahoo.com.br

RIO DE JANEIRO – RJ

Av. Rio Branco, nº 135 – Sala 910 – Centro
CEP: 20.040-006 Rio de Janeiro-RJ
Tel.: (21) 3380-9500
Fax: (21) 3380-9501
superintendente@senar-rio.com.br

RIO GRANDE DO NORTE – RN

Rural e 21 cursos de Promoção Social. Rua Dom José Tomaz, nº 995 – Bairro Tirol
CEP: 59.022-250 Natal-RN
Tel.: (84) 3342-0200
Fax: (84) 3342-0218
senarm@senarn.com.br

RIO GRANDE DO SUL – RS

Praça Profº Saint Pastous, nº 125 – Cidade Baixa
CEP: 90.050-390 Porto Alegre-RS
Tel.: (51) 3215-7500
Fax: (51) 3215-7502
senar@senar-rs.com.br

RONDÔNIA – RO

Rua Getúlio Vargas, nº 1454 – Bairro N.ª das Graças (esq.c/ Av. Amazonas)
CEP: 76.804-203 Porto Velho-RO
Tel.: (69) 3224-1399
Fax: (69) 3224-1399
senar@senar-ro.org.br

RORAIMA – RR

Av. Major Willians c/Rua Rocha Leal, nº 1.018 – Bairro São Francisco
CEP: 69.301-110 Boa Vista-RR
Tel.: (95) 3224-7024
Fax: (95) 3224-0902
senar@senarrr.com.br

SANTA CATARINA – SC

Rua Delminda Silveira, nº 200 – Bairro Agrônômica
CEP: 88.025-500 Florianópolis-SC
Tel.: (48) 3331-9700
Fax: (48) 3333-0105
senar-sc@senar.com.br

SÃO PAULO – SP

Rua Barão de Itapetininga, nº 224 – 11º andar – Centro
CEP: 01.042-907 São Paulo-SP
Tel.: (11) 3125-1333
Fax: (11) 3257-1300
adminmail@faespsenar.com.br

SERGIPE – SE

Rua Alagoas ,S/N, Parque de Exposição João Cleophas
CEP: 49.075-035 Aracajú-SE
Tel.: (79) 3214-6817
Fax: (79) 3241-9197
secretaria@senarsergipe.org.br

TOCANTINS – TO

Avenida Teotônio Segurado, conj. 01 Lotes 1/2 – Caixa Postal 102 Quadra 402 Norte (antiga ACSU NE 50)
CEP: 77.006-378 Palmas-TO
Tel.: (63) 3219-9200
Fax: (63) 3224-6070
pca@senar-to.com.br



Escola da Terra
Associação de Pequenos Produtores

NAR

MAIOR
Escola da Terra





A MAIOR
*Escola
da Terra*

Serviço Nacional de Aprendizagem Rural

www.senar.org.br
twitter.com/senarbrasil
www.facebook.com/SENARBrasil

SENAR - SERVIÇO NACIONAL DE APRENDIZAGEM RURAL
SGAN QUADRA 601, MÓDULO K
EDIFÍCIO ANTÔNIO ERNESTO DE SALVO
BRASÍLIA - DF | CEP: 70830-021 | FONE: (61) 2109-1300